

AUSGABE 2023

ZUKUNFT



... NUR MIT AUSBILDUNG!



Für die Berufswahl von
Schülerinnen und Schülern
Region Süd-Brandenburg



Bundesagentur für Arbeit
Agentur für Arbeit Cottbus



Wir bauen groß – wir bauen vielfältig – wir bauen anspruchsvoll!

Ausbildung, Praktikum oder Studium: Jaeger Bernburg bietet Chancen für jeden Einstieg.

Ausbildungsberufe in Bernburg:

- Baugeräteführer (m/w/d)
- Beton- und Stahlbetonbauer (m/w/d)
- Gleisbauer (m/w/d)
- Tiefbaufacharbeiter (m/w/d)
- Anlagenmechaniker – Industrie (m/w/d)
- Rohrleitungsbauer (m/w/d)
- Land- und Baumaschinenmechatroniker (m/w/d)
- Vermessungstechniker (m/w/d)
- Facharbeiter Hochbau (m/w/d)
Spezialisierung Beton- und Stahlbetonbauer
- Kaufmann für Büromanagement (m/w/d)
- Straßenbauer (m/w/d)

Ausbildungsberufe in Lübbenau:

- Elektroanlagenmonteur (m/w/d)
- Konstruktionsmechaniker (m/w/d)
- Fachkraft für Lagerlogistik (m/w/d)
- Industriekaufmann (m/w/d)
- Industrieelektriker (m/w/d)

Noch unsicher?

Dann lerne uns kennen und mach ein Praktikum!

Du willst hoch hinaus?

Dann nimm Kontakt mit uns auf für ein Duales Studium!



Alle Infos unter:

www.jaeger-bernburg.de/ausbildung.html

Ansprechpartner in Bernburg:

Neuer Weg 1, 06406 Bernburg
Daniela Heerwald
Telefon: (03471) 347 350
E-Mail: bewerbung@jaeger-bernburg.de

Ansprechpartner Heicon in Lübbenau:

Sigmund-Bergmann-Str. 8,
03222 Lübbenau/Spreewald
Cornelia Maaß
Telefon: (03542) 887 8175
E-Mail: bewerbung@heicon.biz

ZUKUNFT

... NUR MIT AUSBILDUNG!

Für alle Fragen rund um die berufliche Ausbildung

Von der ersten Orientierung bis zum Einstieg in den Beruf



ORIENTIERUNGS-PHASE

DEINE PERSÖNLICHKEIT

Wer bin ich, was kann ich gut, was zeichnet mich aus?

Interessen, Neigungen, Stärken entdecken



INFORMATIONEN- UND ENTSCHEIDUNGS-PHASE

INFORMATIONSQUELLEN NUTZEN

Wo erhalte ich verlässliche Informationen?

Internet, Messen, Bücher, Broschüren

BERATUNG EINHOLEN

Wer hilft mir, die Orientierung nicht zu verlieren?

Persönliche Beratung, Praktikum

BERUFSWAHL

Welches ist der „richtige“ Beruf für mich?



BEWERBUNGS- UND REALISIERUNGS-PHASE

BEWERBUNGS-UNTERLAGEN ERSTELLEN

Worauf muss ich achten?

VORSTELLUNGSGESPRÄCHE NUTZEN

Wie kann ich mich darauf vorbereiten?

In dieser Broschüre wird der Weg bis zum Beruf beschrieben. Deshalb sind viele Tipps für dich in dieser Arbeitsbroschüre zu finden. Sie begleitet dich Schritt für Schritt. Doch natürlich musst auch du deinen Beitrag dazu leisten.

**Okay? Dann mal los. Viel Spaß und Erfolg auf deinem Weg
in deine berufliche Zukunft.**



Bundesagentur für Arbeit
Agentur für Arbeit Cottbus

Agentur für Arbeit Cottbus
Bahnhofstraße 10 · 03046 Cottbus
E-Mail: Cottbus.PresseMarketing@arbeitsagentur.de
Internet: www.arbeitsagentur.de

INFORMIERE DICH ÜBER EINE AUSBILDUNG BEI DEN INSERENTEN

ABAKUS Immobilien- verwaltungsgesellschaft mbH	47	Initiative VerA – Verhinderung von Ausbildungsabbrüchen	62
Agentur Duales Studium Land Brandenburg	19	Kaufland Dienstleistung GmbH & Co. KG	53
ALFRED TALKE GmbH & Co. KG	57	KiEZ Frauensee – g. Kinder- und Jugendholung Dubrow-Dahmetal e.V.	51
ALTRAD plettac Production GmbH	54	Landkreis Oberspreewald-Lausitz	59
ArcelorMittal Eisenhüttenstadt GmbH	58	Landkreis Spree-Neiße	51
Ardagh Glass GmbH	52	Lausitz Energie Kraftwerk AG	39
August Vormann GmbH & Co. KG	48	LWG Lausitzer Wasser GmbH & Co. KG	43
AWO Regionalverband Brandenburg Süd e. V.	45	Matthäi Bauunternehmen GmbH & Co. KG	36
Bär & Ollenroth KG	61	Mineralquellen Bad Liebenwerda GmbH	48
Bieberich Gas-Wasser-Wärme	47	Motzener Kunststoff- und Gummiverarbeitung GmbH	52
BLG RailTec GmbH	36	MSM Sicherheitsmanagement GmbH	54
Brandenburgisches Oberlandesgericht	31	NBB Netzgesellschaft Berlin-Brandenburg mbH & Co. KG	19
Bundeswehr Dienstleistungszentrum Doberlug-Kirchhain	63	Ortrander Eisenhütte GmbH	58
Dunapack Spremberg GmbH & Co. KG	15, 42	Plaschna & Co. GmbH & Co. KG	57
EEW Energy from Waste Großräschen GmbH	64	REISS Büromöbel GmbH	61
Elbe-Elster Klinikum GmbH	48	Sana Kliniken Niederlausitz gGmbH	55
ELG Baustoffhandel Calau eG	50	Schelchen GmbH	50
EMIS Electrics GmbH	52	Seniorenzentrum "Albert Schweitzer" gGmbH	49
Flughafen Berlin Brandenburg GmbH	47	Sparkasse Elbe-Elster	59
FRÄNKISCHE Rohrwerke Gebr. Kirchner GmbH & Co. KG	61	Sparkasse Niederlausitz	36
Gebäudewirtschaft Cottbus GmbH	55	SPIE SAG GmbH	39
Gesellschaft für Wohnungsbau mbH – GeWoBa – Spremberg	43	SPREEWALD THERME GmbH	54
GMB Glasmanufaktur Brandenburg GmbH	48	Stadt Cottbus	51
Hamburger Rieger GmbH	15, 42	Stadt Guben	59
Heicon Service GmbH + Co KG	2	Stadt Lauchhammer	49
Hochschule der Polizei des Landes Brandenburg	45	SZ Dienstleistungen GmbH	49
HQM Tubes GmbH	52	Wernecke GmbH	55
		Wohnungsbaugesellschaft Königs Wusterhausen mbH	49
		WVG Wärmeversorgungsgesellschaft mbH	61

WIR HELFEN DIR WEITER!

Du stehst vor der großen Herausforderung den passenden Beruf zu finden. Deine Eltern sind dabei wichtige Partner. Neben vielen Online-Informationsmöglichkeiten unterstützt dich die Berufsberatung der Agentur für Arbeit Cottbus auf diesem Weg. Bereits in der Schule bieten wir berufliche Orientierung und Beratung an. Bei diesen persönlichen Gesprächen können gern auch deine Eltern teilnehmen.

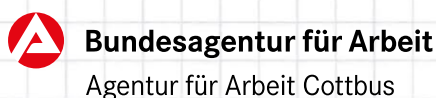

Kontakt Daten Berufsberatung

**Berufs- und Studienberatung
der Agentur für Arbeit Cottbus**
Bahnhofstraße 10 · 03046 Cottbus
Tel. 0355 619 1010

E-Mail Adressen:

Cottbus-Berufsberatung@arbeitsagentur.de
EE-Berufsberatung@arbeitsagentur.de
KW-Berufsberatung@arbeitsagentur.de
Senftenberg-Berufsberatung@arbeitsagentur.de



<https://www.arbeitsagentur.de/jobsuche>



<https://www.arbeitsagentur.de/bildung/schule/tipps-fuer-eltern>



<https://www.arbeitsagentur.de/vor-ort/cottbus/berufsberatung-studienberatung>

Komm zu unserem Stand auf den Ausbildungsmessen:

06.09.23	„Endspurt in Ausbildung“ im Glad-Haus Cottbus
13.09.23	Ausbildungsmesse der Stadt Lübbenau
16.09.23	Zukunft Jetzt! – Ausbildungsmesse, Königs Wusterhausen
16.09.23	Ausbildungsmesse in Guben
23.09.23	Ausbildungsmesse in Spremberg
14.10.23	Match 2023 – Ausbildungsmesse in Herzberg
18.11.23	iBoB – Ausbildungsmesse, Cottbus

INHALT:

Auf den **Seiten 8/9** findest du deinen Fahrplan durch diese Broschüre!



1

2

3



ORIENTIERUNGS-PHASE

Seite

- | | |
|----|--|
| 10 | Berufswahl - ein „Familienprojekt“
Gemeinsam geht's besser! |
| 11 | Welcher Beruf passt zu dir?
Die 3 Stufen zur Ausbildung |
| 12 | Was die Unternehmen erwarten
Wo liegen deine Stärken
und Schwächen? |
| 13 | Vorbereitung und Anforderungsanalyse
Welche dieser Anforderungen erfüllst du? |
| 14 | Duale Ausbildung
Ausbildung an 2 Orten gleichzeitig |
| 16 | Schulische Berufsausbildung
Von der Schule - in die Schule |
| 17 | Studienmöglichkeiten
Die 3 Studien-„Typen“ |
| 18 | Nimm 2 - Duales Studium |
| 20 | 1-2-3 mögliche Wege zur Ausbildungsreife |
| 21 | Triff deine Entscheidung!
Welchen der 4 Wege wirst du einschlagen? |

Anwendungserklärung: Diese Ankreuzmöglichkeiten sollen dir bei deiner Entscheidung helfen.

ja eventuell nein



INFORMATIONSS- UND ENTSCHEIDUNGS-PHASE



BEWERBUNGS- UND REALISIERUNGS-PHASE

Seite		Seite	
22	Realität und Alternativen Wie komme ich an die richtigen Informationen?	30	Stellenanzeige-Analyse Wie bearbeite ich eine Anzeige?
23	Informationsangebot aus dem Internet	32	Die schriftliche Bewerbung deine persönliche Visitenkarte - deine Bewerbungsmappe - Link zum Thema Bewerbung - soft skills - Ablauf
25	Sortieren und Bewerten von Informationen	34	Die Online-Bewerbung
26	Wie bereite ich mich auf ein Praktikum vor? So funktioniert das „Rein-Schnuppern“	37	Das Vorstellungsgespräch Worauf kommt es an?
27	Wie suche ich freie Ausbildungsplätze?	38	... nach der Bewerbung Mit Absagen umgehen
		40	Ich habe einen Ausbildungsplatz ...
		44	Turbo-Ausbildung
		60	Impressum

Der Bleistift zeigt dir den Platz für eigene
Notizen und Ergebnisse.



Auflistungen weisen
auf Links und QR-Codes
zu den Themen hin.

..... Bundesagentur für Arbeit
z.B. Seiten 5 und 11
..... Informationsangebot
aus dem Internet
z.B. Seiten 23 und 24

DEIN FAHRPLAN DURCH DIESES HEFT:



mindestens 2 Jahre!
vor Ausbildungsbeginn



ORIENTIERUNGS-PHASE

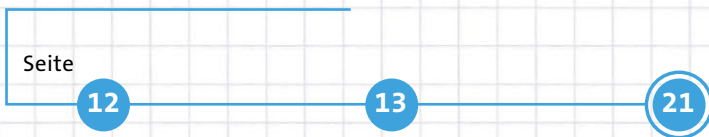

Definition
deiner
Kompetenzen

Erkundung:
Welche
Möglichkeiten
hast du?

Entscheidung:
Welchen Weg
gehst du?

INFORMATIONEN-PHASE



Informationen
sammeln

Was willst du
beruflich einmal
werden?



VON DER ORIENTIERUNG BIS ZUR BEWERBUNG

mindestens 1 1/2 Jahre!
vor Ausbildungsbeginn



mindestens 1 Jahr!
vor Ausbildungsbeginn

BEWERBUNGS-PHASE

Seite

26

30

32

34

37

**Praktikum
vorbereiten**

**Stellenanzeige-
Analyse**

**Schriftliche
Bewerbung
vorbereiten**

**Online-
Bewerbung**

**Vorbereitung auf
das Vorstellungsgespräch**

**Woher bekommst du
die richtigen
Informationen?**

**Was musst du
alles bei deinem
Bewerbungsprozess
beachten?**





BERUFSWAHL – EIN „FAMILIENPROJEKT“

ORIENTIERUNGS-PHASE

Gemeinsam geht's besser!

Diese Arbeitsbroschüre soll dir verschiedene Wege zur richtigen Berufswahl aufzeigen.



Sprich mit deinen Eltern, an welcher Stelle du Verantwortung übernehmen kannst.
Verantwortung „üben“ ist eine wichtige Voraussetzung für deine spätere berufliche Tätigkeit.

Der Weg zum Traumberuf ist mit der Überwindung von kleinen und größeren Hürden verbunden. Die Suche nach dem richtigen Beruf, der richtigen Arbeitgeberin oder dem richtigen Arbeitgeber, das Verfassen attraktiver Bewerbungen, das Meistern von Vorstellungsgesprächen und Einstellungstests – all dies muss erfolgreich bewältigt werden.

Deine Eltern kennen die Anforderungen im Berufsleben.

Sie können Ratgebende sein!

- ☞ Sprich mit ihnen über Selbstverantwortung, Eigenständigkeit und Leistungsbereitschaft im Beruf.
- ☞ Sprich mit deinen Eltern, an welcher Stelle du Verantwortung übernehmen kannst. Verantwortung „üben“ ist eine wichtige Voraussetzung für deine spätere berufliche Tätigkeit.
- ☞ Lass dir erklären, warum Teamfähigkeit, Kooperationsbereitschaft und Disziplin wichtig sind.
- ☞ Frage deine Eltern, ob sie auch finden, dass deine Begabungen, Fähigkeiten und Fertigkeiten zu deinem Wunschberuf passen.
- ☞ Suche mit ihnen nach weiteren Berufen, die zu deinen Interessen und Talenten passen. Du brauchst gute Alternativen.
- ☞ Durch ein breites Berufswahlspektrum über mehrere Berufsfelder und eine strategische Vorgehensweise erhöhen sich deine Chancen auf einen Ausbildungsplatz.
- ☞ Zeige deinen Eltern, an welcher Stelle des Fahrplanes du bist (Seite 8/9). Erkläre ihnen, wie du dahin gekommen bist.

Legt gemeinsam die nächsten Schritte fest.

WELCHER BERUF PASST ZU DIR?



Die 3 Stufen zur Ausbildung

Nicht nur gute Noten entscheiden darüber, ob du einen Ausbildungsplatz bekommst. Genauso wichtig sind deine Neigungen, Interessen und persönlichen Kompetenzen.



Welche Berufe zu deinen Interessen und Stärken, zu deiner Persönlichkeit und deinen Schulnoten passen, kannst du genauer herausfinden unter

www.berufe-universum.de



Was versteht man unter Ausbildungsreife?

Mit „Ausbildungsreife“ wird beschrieben, über welche allgemeinen Kompetenzen du verfügen sollst, um die generellen Voraussetzungen für eine Berufsausbildung zu erfüllen.

Dabei steht die Zuverlässigkeit mit an erster Stelle.

Die Kompetenzliste auf der **Seite 12** beschreibt diese Voraussetzungen.

Alle anderen Fähigkeiten gelten nur für **bestimmte** Berufsfelder.

Deine Lehrerinnen und Lehrer, deine Eltern, Freundinnen und Freunde oder die Berufsberaterinnen bzw. -berater der Agentur für Arbeit können dir ein Feedback zu deinen Fähigkeiten geben.

Interessen

Was interessiert dich?



Stärken

Was kannst du besonders gut?



Verhalten und Schule

Wichtig sind aber auch dein Verhalten und deine Schulnoten. Ein kritischer Blick hilft dir hier zu erkennen, bei welchen Berufen du möglicherweise auf ein „Landehindernis“ stößt. Hol dir auch Rat bei deinen Eltern, Freundinnen und Freunden.



Wenn du mehr zu Ausbildungsreife oder Berufswahl wissen möchtest, dann klick dich schlau mit diesen Links:



<http://planet-beruf.de/schuelerinnen/meine-talente/interessen-staerken/>



<http://www.abi.de/orientieren.htm?jsessionid=4A36B8086AAAA61945C685FF3100EE45?zg=schueler>



Wo liegen deine Stärken und Schwächen?



Persönliche Kompetenzen

- | | | | |
|-----------------------|-----------------------|-----------------------|--|
| <input type="radio"/> | <input type="radio"/> | <input type="radio"/> | • Zuverlässigkeit
übertragene Aufgaben aufarbeiten |
| <input type="radio"/> | <input type="radio"/> | <input type="radio"/> | • Lern- und Leistungsbereitschaft
Lust an Leistung entwickeln |
| <input type="radio"/> | <input type="radio"/> | <input type="radio"/> | • Ausdauer
nicht gleich aufgeben |
| <input type="radio"/> | <input type="radio"/> | <input type="radio"/> | • Gewissenhaftigkeit
z.B. Ordnungssinn |
| <input type="radio"/> | <input type="radio"/> | <input type="radio"/> | • Konzentration über Zeiträume
du lässt dich nicht leicht ablenken |
| <input type="radio"/> | <input type="radio"/> | <input type="radio"/> | • Selbstständigkeit
du kannst eine Arbeit allein verrichten |
| <input type="radio"/> | <input type="radio"/> | <input type="radio"/> | • Kritik und Selbstkritik
die Fehler nicht auf andere schieben |
| <input type="radio"/> | <input type="radio"/> | <input type="radio"/> | • Flexibilität
du kannst umdenken |
| <input type="radio"/> | <input type="radio"/> | <input type="radio"/> | • Kreativität
eigene Ideen entwickeln |
| <input type="radio"/> | <input type="radio"/> | <input type="radio"/> | • Verantwortungsbewusstsein |

 Kreuze an, ob du viele oder wenige der jeweiligen Kompetenzen besitzt!



Soziale Kompetenzen

- | | | | |
|-----------------------|-----------------------|-----------------------|--|
| <input type="radio"/> | <input type="radio"/> | <input type="radio"/> | • Teamfähigkeit
kann man schon in Vereinen oder Projektarbeiten üben |
| <input type="radio"/> | <input type="radio"/> | <input type="radio"/> | • Freundlichkeit
z. B. guten Tag sagen, sich bedanken! |
| <input type="radio"/> | <input type="radio"/> | <input type="radio"/> | • Konfliktfähigkeit
kannst du beim Sport/Spielen üben |
| <input type="radio"/> | <input type="radio"/> | <input type="radio"/> | • Toleranz
andere Meinungen anerkennen |



Fachliche Kompetenzen

- | | | | |
|-----------------------|-----------------------|-----------------------|--|
| <input type="radio"/> | <input type="radio"/> | <input type="radio"/> | • Beherrschung der deutschen Sprache
nicht nur Rechtschreibung und Grammatik, sondern Lesen und klare Aussprache sind wichtig, Zeitung lesen oder besser noch vorlesen |
| <input type="radio"/> | <input type="radio"/> | <input type="radio"/> | • Einfache Mathematik anwenden können
z. B. die vier Grundrechenarten, Dreisatz, Prozentrechnen |
| <input type="radio"/> | <input type="radio"/> | <input type="radio"/> | • Naturwissenschaftliche Kenntnisse
Grundkenntnisse in Physik und Informatik |
| <input type="radio"/> | <input type="radio"/> | <input type="radio"/> | • Wirtschaftliche Zusammenhänge erkennen
Wie funktioniert unsere Wirtschaft?
Was ist Globalisierung? |
| <input type="radio"/> | <input type="radio"/> | <input type="radio"/> | • Fremdsprachen
Grundkenntnisse in Englisch |
| <input type="radio"/> | <input type="radio"/> | <input type="radio"/> | • PC Kenntnisse |



VORBEREITUNG UND ANFORDERUNGSANALYSE

Welche dieser Anforderungen erfüllst du?

siehe dazu
Seite 14

einfache/erweiterte
Berufsbildungsreife
Fachoberschulreife
Fachhochschulreife
allgemeine Hochschulreife

Duale Ausbildung

Rund 55 Prozent der Jugendlichen beginnen eine duale Ausbildung. Diese Ausbildungsform erfordert einen Ausbildungsvertrag mit einem Ausbildungsunternehmen. Während der Berufsausbildung besucht man die Berufsschule an 1 bis 2 Tagen pro Woche oder im Wochenrhythmus (ca. ein Drittel der gesamten Ausbildungszeit). Auszubildende können während der Ausbildung Zusatzqualifikationen erwerben.

siehe dazu
Seite 16

einfache/erweiterte
Berufsbildungsreife
Fachoberschulreife
Fachhochschulreife (Abitur)

Schulische Berufsausbildung

Teilweise können Berufsausbildungen, z. B. in vielen Pflege- und Gesundheitsberufen, auch komplett in der Schule absolviert werden:
Berufsfachschulen, die zum Mittleren Bildungsabschluss führen, z. B.
· Ein- bis zweijährige Berufskollegs
· Berufliche Gymnasien

allgemeine Hochschulreife
Fachhochschulreife

Studium, Duales Studium

- Hochschule mit Fachhochschulreife oder Abitur
- Universität (UNI) nur mit Abitur
- Duales Studium mit Abitur oder Fachhochschulreife
- Berufsakademie (BA) mit Abitur oder Fachhochschulreife (außerhalb Brandenburgs)

Auf eine Ausbildung oder ein Studium vorbereiten

Erste Berufserfahrungen sammeln

- Freiwilliges Soziales Jahr (FSJ)
- Freiwilliges Ökologisches Jahr (FÖJ)
- Assistierte Ausbildung (AsA)
- Berufsvorbereitende Bildungsmaßnahmen (BvB)

siehe dazu
Seite 17, 18

siehe dazu
Seite 20



ORIENTIERUNGS-PHASE

DUALE AUSBILDUNG

AUSBILDUNG AN 2 ORTEN GLEICHZEITIG:

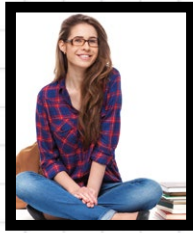

BETRIEB

VERGÜTUNG

BERUFSSCHULE

Rund 55 % eines Altersjahrgangs in Deutschland beginnen nach der allgemeinbildenden Schule eine duale Berufsausbildung in einem staatlich anerkannten Ausbildungsberuf.

Man lernt an zwei Orten gleichzeitig: im Betrieb und in der Berufsschule.

Der Betrieb übernimmt die berufspraktische Ausbildung, während die Berufsschule, die im Allgemeinen an ein oder zwei Tagen in der Woche oder im Wochenrhythmus besucht wird, ergänzenden berufstheoretischen und allgemeinbildenden Unterricht erteilt.

Somit ist man als Auszubildende bzw. Auszubildender gleichzeitig Schülerin bzw. Schüler oder Arbeitnehmerin bzw. Arbeitnehmer. Durch diese Zweigleisigkeit entsteht der Begriff „dual“.

Je nach Beruf (es gibt mehr als 330 verschiedene Ausbildungsberufe) kann die Ausbildung zwei bis dreieinhalb Jahre dauern. Gute Auszubildende können ihre Ausbildungszeit verkürzen.

Während der Ausbildung bekommt man eine Ausbildungsvergütung.

VORTEILE DER DUALEN AUSBILDUNG:

- Du arbeitest im Betrieb mit und wirst an deinen Leistungen gemessen.
- Der hohe Praxisanteil während deiner Ausbildung und die dadurch erworbenen Kenntnisse sind auf dem Arbeitsmarkt gefragt.
- Das Unternehmen lernt dich kennen und in der Regel wirst du nach der Ausbildung als Arbeitnehmerin oder Arbeitnehmer übernommen.
- Du erwirbst persönliche, fachliche und soziale Kompetenzen, welche man in der Schule nicht lernen kann.
- Durch die Vergütung wirst du gegenüber anderen unabhängig.

TIPP:

Die Chancen von Schulabgängerinnen- und abgängern sind weiterhin gut. Allerdings spielen die Noten Mathe und Deutsch weiterhin eine wichtige Rolle in allen Ausbildungsberufen. Auch soziale Kompetenzen wie Teamfähigkeit stehen auf der Wunschliste der Unternehmen ganz oben.

Man sollte auf das Einstellungsverhalten der Unternehmen in den einzelnen Berufen achten (siehe dazu Phase 2)!



INFORMATIONSPHASE



Hamburger Containerboard
PRINZHORN GROUP



Dunapack Packaging
PRINZHORN GROUP

DEINE AUSBILDUNG IN DER LAUSITZ

JOB-SPEED-DATING IN SPREMBERG



KEINE BEWERBUNG

**Komm zu uns.
Zeig uns, wer Du bist.**

Speeddating für einen Ausbildungsplatz?

Wir brechen mit herkömmlichen Bewerbungsprozessen und laden dich zum Kennenlernen in lockerer Atmosphäre ein.

Was du dafür brauchst?

Du brauchst nur deinen Lebenslauf.
Und wer weiß, vielleicht matcht es bei uns – ganz ohne Bewerbungsstress!

DEINE AUSBILDUNG WARTET AUF DICH!

WWW.DU-BIST-SO-VIEL-MEHR.DE

**Wir bieten dir eine Ausbildung
in den Bereichen:**

Technik | Produktion | Verwaltung



**JETZT TERMIN
BUCHEN!**

DIREKT ZUR ANMELDUNG





ORIENTIERUNGS-PHASE

SCHULISCHE BERUFSAUSBILDUNG

... von der Schule - in die Schule!



Es gibt Berufe, die du nur an einer Schule lernen kannst – du gehst dann von der Schule in die Schule.

Das gilt vor allem für Dienstleistungsberufe in sozialen Bereichen oder im Pflege-Bereich.

Man erkennt sie an der Bezeichnung Pfleger/-in oder Therapeut/-in usw.

Es gibt staatliche und private Schulen. Die schulischen Berufsabschlüsse werden von den einzelnen Bundesländern geregelt. Anders als in der betrieblichen Ausbildung erhältst du keine Ausbildungsvergütung. Der Besuch der privaten Schulen ist in der Regel kostenpflichtig.



WAS WILL ICH NOCH FRAGEN?:

STUDIUM

Die 3 Studien-“Typen“ - wohin tendierst du?



HOCHSCHULE

Mit allgemeiner Hochschulreife
oder Fachhochschulreife

ja eventuell nein

Du solltest an der Hochschule
studieren,

- wenn du besonders anwendungs-
orientiert studieren willst.

TIPP:

- Studium auch mit Fachhochschulreife
möglich!

▼
siehe
Bachelor/Master

UNIVERSITÄT

Nur mit allgemeiner Hochschulreife

ja eventuell nein

Du solltest nur dann an der
Universität studieren,

- wenn dir ein besonders
wissenschaftliches Studium liegt!
- wenn sehr gute theoretische
Kenntnisse und Fähigkeiten
zur Selbstorganisation als Basis
vorhanden sind!
- wenn Selbstdisziplin vorhanden
ist (Zeit- & Lerndauer)!

TIPP:

WICHTIG: Weitere Informationen,
auch über den Numerus Clausus
findest du auf der Homepage deiner
gewählten Uni oder Hochschule.

▼
siehe
Bachelor/Master

DUALES STUDIUM

Mit allgemeiner Hochschulreife
oder Fachhochschulreife

ja eventuell nein

Du solltest ein duales Studium
wählen,

- wenn du besonders praxisorientiert
studieren willst!
- wenn du dir zutraust, Ausbildung
und Studium parallel zu bewältigen.
- wenn dir ein paralleler Ausbildungs-
vertrag mit einem Unternehmen
sehr wichtig ist!

TIPP:

Welches Unternehmen bietet
Studienplätze an?
Frage bei deiner Hochschule an!

▼
siehe
Bachelor/Master



ORIENTIERUNGS-PHASE

NIMM 2 – DUALES STUDIUM



Mit einem dualen Studium schlägst du zwei Fliegen mit einer Klappe:

Du absolvierst nicht nur ein vollwertiges Hochschulstudium, sondern lernst auch die Praxis im Unternehmen kennen.

Vorteile eines dualen Studiums:

- Du verbindest Wissenschaftstheorie mit aktuellen betrieblichen Projekten.
- Du erhältst in der Regel bereits im Studium eine Vergütung.
- Du knüpfst enge Kontakte in die Wirtschaft und hast beste Chancen, nach dem Studium übernommen zu werden.

Ein duales Studium ist etwas für dich, wenn

- du nicht nur gern praktisch arbeitest, sondern auch die wissenschaftlichen Grundlagen verstehen möchtest.
- du (in der Regel) gute bis sehr gute Schulnoten und eine Hochschulzugangsberechtigung vorweisen kannst.
- du den Leistungswillen hast, auch bei Doppelbelastung durch Hochschule und Betrieb voll durchzustarten.



Du kannst zwischen einem **ausbildungsintegrierenden** und einem **praxisintegrierenden** dualen Studium wählen:

Ausbildungsintegrierend:

- Berufsabschluss und Hochschulabschluss
- Studienphasen und betriebliche Praxis im Wechsel
- Praxisphasen:
Ausbildung in einem deutschlandweit anerkannten Ausbildungsberuf

Beispiel: Abschluss als Konstruktionsmechaniker/-in (IHK) und Bachelor of Engineering

Praxisintegrierend:

- Hochschulabschluss, aber kein Berufsabschluss
- Studienphasen und betriebliche Praxis im Wechsel
- Praxisphasen: Anwendung der Studieninhalte in der betrieblichen Praxis

Beispiel: Abschluss als Bachelor of Engineering

Links:

www.hochschulkompass.de
www.wegweiser-duales-studium.de
www.duales-studium-brandenburg.de

Praxis im Unternehmen

- Du profitierst insgesamt von einer starken Praxisnähe
- Du bekommst Gehalt, welches dir das Unternehmen während des gesamten Studiums zahlt
- Du hast gute Übernahmechancen nach deinem dualen Studium



Theorie an der Hochschule

- Studiere an einer der neun staatlichen Hochschulen mit über 40 dualen Studienangeboten
- Was du im Hörsaal lernst, kannst du im Unternehmen anwenden
- Du hast hervorragende Studienbedingungen



**AUSBILDUNG
FOR FUTURE.**



**NETZGESELLSCHAFT
BERLIN-BRANDENBURG**
Ein Unternehmen der GASAG-Gruppe



Ausbildungsbeginn
01.09.2024
Jetzt bewerben!

Gestalte mit uns die Energiewende.

Du stehst auf Technik und bist handwerklich geschickt? Du packst gerne an und steckst voller Energie? Du möchtest dich aktiv für Klimaschutz engagieren und an der Energiewende mitarbeiten? Dann bewirb Dich jetzt als **Anlagenmechaniker (Instandhaltung) (w/m/d)**.

Hier bilden wir Dich aus:
Elsterwerda, Lauta, Werben, Großräschen, Annaburg und Forst (Lausitz).

Mehr Informationen findest Du hier: www.gasag-gruppe.de/ausbildung





ORIENTIERUNGS-PHASE

MÖGLICHE WEGE ZUR AUSBILDUNG

1-2-3 Maßnahmen, wie du deinen Weg fortsetzen kannst

Weißt du noch nicht, wo es beruflich hingehen soll? Dann hilft dir deine Berufsberaterin oder dein Berufsberater bei der Agentur für Arbeit.

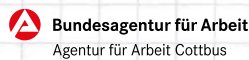

<https://www.arbeitsagentur.de/vor-ort/cottbus/berufsberatung-studienberatung>



Assistierte Ausbildung (AsA)

Rund zwei Drittel aller Jugendlichen, die ein solches Praktikum im Bereich der Region Süd-Brandenburg absolvieren, wurden anschließend in Ausbildung übernommen. Eine AsA dauert zwischen 6 und 12 Monaten. Die Praktikantin, der Praktikant erhält während der AsA eine Vergütung bis zu 247 Euro. Die Abgaben der Sozialversicherung werden während dieser Zeit von der Agentur für Arbeit übernommen.

Tipp:

- AsA ist sinnvoll, wenn du im Anschluss eine Ausbildung in einem dieser Bereiche machen möchtest.
- Die Voraussetzungen für eine AsA-Maßnahme kann dir deine Berufsberaterin oder dein Berufsberater der Agentur für Arbeit sagen.
- Die IHK Cottbus vergibt ein Zertifikat, das dir den Übergang in eine spätere Ausbildung oder Berufstätigkeit erleichtert.

Freiwilliges Soziales Jahr (FSJ) oder Praktikum

Du wirst in den Bereichen soziale Dienste, Pflege, Betreuung oder Hauswirtschaft eingeteilt. Dies kann in Kindergärten, Jugendzentren, Alten- oder Pflegeheimen, in der Behindertenpflege oder in der Familienhilfe sein.

Tipp:

- Das „Freiwillige Soziale Jahr“ bieten Institutionen wie das Deutsche Rote Kreuz oder der Internationale Bund etc. an.
- FSJ ist sinnvoll, wenn du im Anschluss eine Ausbildung in diesen Bereichen machen möchtest.

Freiwilliges Ökologisches Jahr (FÖJ)

Die Einsatzgebiete sind die ökologische Landwirtschaft, Tierschutzgebiete, Naturschutzgebiete, Nationalparks, ökologische Bildungszentren oder die Umweltämter. Typische Tätigkeiten sind das Versorgen von Tieren, Bewirtschaften von Feldern, Bauen von Nistkästen oder Biotopen, aber auch die Verwaltung dieser Organisationen.

Tipp:

- FÖJ ist sinnvoll, wenn du im Anschluss eine Ausbildung in diesen Bereichen machen möchtest.

Weitere Infos findest du bei Phase 2 >>



INFORMATIONSPHASE

TRIFF DEINE ENTSCHEIDUNG!

Welchen der 4 Wege wirst du einschlagen?



<input type="checkbox"/> DUALE AUSBILDUNG <input type="checkbox"/> <input type="checkbox"/> <input type="checkbox"/>	<input type="checkbox"/> SCHULISCHE BERUFSAUSBILDUNG <input type="checkbox"/> <input type="checkbox"/> <input type="checkbox"/>
<input type="checkbox"/> STUDIUM <input type="checkbox"/> Hochschule <input type="checkbox"/> Universität <input type="checkbox"/> Duales Studium	<input type="checkbox"/> VORBEREITUNG AUF EINE AUSBILDUNG ODER EIN STUDIUM <input type="checkbox"/> Assistierte Ausbildung (AsA) <input type="checkbox"/> Freiwilliges Soziales Jahr <input type="checkbox"/> Freiwilliges Ökologisches Jahr

Dein Ergebnis von Phase

1

BENENNE DEINEN WUNSCHBERUF:

.....
.....

Passen dazu:	ja	nein
• deine obige Entscheidung?	<input type="checkbox"/>	<input type="checkbox"/>
• deine Voraussetzungen (Schulabschluss)	<input type="checkbox"/>	<input type="checkbox"/>
• deine Kompetenzen? Siehe Seite 12 !	<input type="checkbox"/>	<input type="checkbox"/>



REALITÄT UND ALTERNATIVEN

INFORMATIONEN- UND ENTSCHEIDUNGS-PHASE

Wie komme ich an die richtigen Informationen?

Deine persönlichen Fähigkeiten, Neigungen und Interessen geben die Richtung deines Lebens, deines Berufsweges an.

Doch Fähigkeiten lassen sich in ganz verschiedenen Bereichen und auf verschiedene Art und Weise einsetzen.

Solltest du also bereits deinen Traumjob festgelegt haben, mach dir weiterhin Gedanken über Alternativen!

Sei kreativ und habe Phantasie, wie dein Arbeitsplatz aussehen könnte.

Hinsichtlich deines „Traumjobs“ solltest du auch nicht locker lassen. Hast du wirklich bereits alle Infos eingeholt?



- Wie viele Ausbildungsstellen bietet mein Traumjob?
- Welche Aussichten hat dieser Beruf langfristig?
- Bekomme ich nach der Ausbildung eine Festanstellung?
- Welche Aufstiegschancen oder Weiterbildungsmöglichkeiten habe ich nach der Ausbildung?
- Ist das angeeignete Wissen in der Ausbildung auf andere Bereiche übertragbar?
- Gibt es andere Berufe, die für mich in Frage kommen?

Finde deinen Traumberuf auf der Jobbörse der Agentur für Arbeit



Eine Anleitung für deine Recherche/ Suche findest du auf Seite 27

The screenshot shows the 'Jobsuche' (Job Search) page of the Bundesagentur für Arbeit website. At the top, there are navigation options for 'Gebärdensprache', 'Leichte Sprache', and 'Deutsch'. The main header includes 'Suche', 'Anmelden', and 'Menü'. Below this, there are filters for 'Startseite' and 'Jobsuche', and options for 'Meine Vormerkungen' and 'Meine Stellensuchen'. The search section is divided into 'Was suchen Sie?' (with a dropdown for 'Arbeit' and a text input for 'z.B. Beruf, Stichwort, Referenznummer') and 'Wo suchen Sie?' (with a dropdown for 'z.B. Ort, PLZ, Bundesland, Land' and a 'Stellen finden' button). Below the search filters, there is a section titled 'Finden Sie den passenden Job in Ihrem Berufsfeld in nur wenigen Klicks' with a grid of 14 job categories: Land-, Forst- und Gartenbau; Fertigung; Fertigungstechnik; Bau und Ausbau; Lebensmittel und Gastgewerbe; Gesundheit; Handel; Soziales und Kultur; Unternehmensführung und -organisation; Unternehmensbezogene Dienstleistungen; IT und Naturwissenschaft; Sicherheit und Militär; Verkehr und Logistik; and Reinigung. At the bottom, there is a section 'Neugierig, in welche Berufe andere gewechselt sind?' with an 'Inspirieren lassen' button.

INFORMATIONSMANGEBOT AUS DEM INTERNET

planet-beruf.de

Meine Zukunft. Meine Ausbildung.

Ihr Kind steht vor der Entscheidung, ob sie*er eine **Ausbildung** beginnt **oder** eine weiterführende **Schule** besucht. Auf www.planet-beruf.de finden Sie viele Tipps, Informationen und Angeboten, wie es nach der Schule weiter gehen kann.



Abi, und dann? Als Eltern sind Sie die wichtigsten Ratgeber für Ihr Kind, wenn es um die Berufs- und Studienwahl geht. Auf www.abi.de finden Sie viele hilfreiche Tipps, Informationen und Angebote, wie Sie Ihr Kind bei der Berufswahl tatkräftig unterstützen können, damit es eine gut überlegte Entscheidung treffen kann.

abi+



Check-U – das Erkundungstool ermittelt anhand psychologisch fundierter Testverfahren, was ihr Kind kann und wofür es sich interessiert. So weiß es genau, wo es steht und welche beruflichen Möglichkeiten passen.



Die **Berufe.TV App** bietet in über 300 Filmen Informationen zu Berufen. Azubis, Studenten und Personalleiter erzählen was einen Beruf interessant macht.



Die **JOBSUCHE App** bringt Deutschlands größte Jobbörse aufs Smartphone. Auch ohne Registrierung können Arbeitsplätze, Ausbildungsstellen, Praktika/ Trainee Jobs, Künstler-Engagements und Selbstständige Tätigkeiten gesucht werden.



Die **AzubiWelt** ist eine **App** für Ausbildungssuchende. In der App bekommen Jugendliche alle wichtigen Informationen und Funktionen rund um die Ausbildungssuche zur Verfügung gestellt. Angeboten werden Bilder, Videos, kurze Informationen, Ausbildungsstellen und der Kontakt zur Berufsberatung.



Studienwahl.de unterstützt Studieninteressierte einen passenden Studiengang zu finden. Das Angebot umfasst Studiengänge aller staatlichen und staatlich anerkannten Hochschulen und Berufsakademien in ganz Deutschland.





INFORMATIONSMANGEBOT AUS DEM INTERNET

INFORMATIONSM- UND ENTSCHEIDUNGS-PHASE



Die **IHK-Lehrstellenbörse** als kostenfreie mobile App. Die Anwendung bietet eine Merkliste, Steckbriefe von Berufen und rund 1000 Ausbildungsangebote allein für die Region Südbrandenburg. Nutzer können ein Profil anlegen, sich die Lehrstellen im Umkreis auf einer Karte anzeigen und über neue Angebote benachrichtigen lassen. Die Infos können in sozialen Online-Netzwerken oder via SMS und E-Mail geteilt werden.



Die App „**Lehrstellenradar 2.0**“ bietet einen einfachen Zugang zu Ausbildungsbetrieben, freien Lehrstellen und Praktikumsplätzen in allen Handwerksberufen. Mit wenigen Klicks lässt sich ein eigenes Profil erstellen, das automatisch über freie Stellen im Wunschberuf benachrichtigt. Eine Bewerbungsfunktion, Umkreissuche und Kartendarstellungen vereinfachen die Navigation und führen direkt zur passenden Stelle.



..... PRAKTIKA

- www.ausbildung-b.de
Hier findet man Praktikanten- Plätze in Berlin und Brandenburg
- www.monster.de
Jobs und Praktika weltweit für Studenten
- www.aubi-plus.de
nach Schülerpraktikum suchen
- www.praktika.de
- www.praktikanten.net



Check BennyJob auf YouTube!



SORTIEREN UND BEWERTEN VON INFOS

Den Überblick behalten und Nutzen daraus ziehen

Die Beschaffung von Informationen über das Internet, das Berufsinformationszentrum (BIZ), Freunde und Lehrer:innen ist relativ einfach. Was viel Arbeit bereitet, ist das richtige Sortieren der gefundenen Informationen und deren Bewertung.

Tipp:

Solltest du keine Lösung finden, stehen dir die Berufsberater:innen der Agentur für Arbeit gerne zur Verfügung.



Orientierungs-Phase

DARUM GILT:

Erstelle für jede deiner Entscheidungen (Beruf, Schule, Studium oder anderes) einen Ordner. Dieser könnte wie folgt strukturiert werden:

- allgemeine Informationen
- Anforderungen Voraussetzungen (z. B. Schulabschluss)
- geforderte Kompetenzen
- Ausbildungsplan



Informations-Phase

INFORMATIONEN VON:

- Berufsinformationszentren
- Berufsberater:innen, Berufsberatung in der Schule und Arbeitsagentur
- Ausbildungsmessen
- Tag der offenen Tür an Schulen & Betrieben
- Broschüren

ERGEBNISSE AUS:

- Ausbildungsatlas der IHK
- Ausbildungsbörse der HWK
- Unternehmen, die den von dir erwählten Beruf anbieten
- deinem persönlichen Ausbildungsordner



Bewerbungs-Phase

WICHTIGE KONTAKTPERSONEN

- z. B. Ausbilder:innen in Unternehmen, kommunalen Verwaltungen, etc.
- aus Stellenanzeigen
- von laufenden Bewerbungen

Tipp:

Jetzt geht es um die Bewertung der Informationen. Dabei können wir dir nicht helfen! Jetzt ist Teamarbeit gefragt. Diese sollte mit den Eltern bzw. Lehrer:innen im Unterricht oder in einem kritischen Gespräch mit den Mitschüler:innen erfolgen. Erstelle einen Plan, wann und wo du deine Bewerbung an deine Wunschunternehmen abgeben musst!



WIE BEREITE ICH MICH AUF EIN PRAKTIKUM VOR?

INFORMATION- UND ENTSCHEIDUNGS-PHASE



So funktioniert das Reinschnuppern:

Die Planung für ein Praktikum beträgt in der Regel ein halbes Jahr, und es muss mit deiner/deinem für die Berufsorientierung zuständigen Lehrerin/Lehrer abgestimmt werden.

ZIELE EINES PRAKTIKUMS

- Betrieb kennen lernen
- Beruf kennen lernen
- Anforderungen kennen lernen
- deine Qualifikationen für eine Berufsausbildung prüfen
- Entscheidungshilfe für die Berufswahl

ZEITDAUER

Verbindliches Schülerbetriebspraktikum in der Jahrgangsstufe 9: mindestens 2 – höchstens 3 Wochen

Zusätzliches freiwilliges Praktikum in der Ferienzeit: in der Regel zwischen einer und vier Wochen.

PRAKTIKUMSPLATZ

Neun von zehn Unternehmen, welche ausbilden, stellen Betriebspraktika zur Verfügung. Die Adressen bekommst du von deiner Lehrerin oder deinem Lehrer und der Agentur für Arbeit (BIZ). Besuche Ausbildungsmessen in der Region. Dort stellen die Unternehmen ihre Ausbildungsberufe vor.

Schülerinnen und Schüler mit Eigeninitiative haben die besten Karten bei der Suche nach einem Praktikumsplatz. Zum Beispiel: Am „Tag der offenen Tür“ kann man in den Unternehmen die ersten Kontakte mit Ausbilderinnen oder Ausbilder aufnehmen und anfragen, ob die Möglichkeit für ein Praktikum besteht und für welche Berufe solche angeboten werden.

Suche dir ein Praktikum, was deinen Neigungen entspricht! Nur so kannst herausfinden, ob der Beruf oder die Tätigkeit zu dir passt.

Was muss man noch wissen?

- Muss ich eine Bewerbung schreiben und wie sieht diese aus?
- Gibt es einen Arbeitsvertrag oder Praktikantenvertrag? Was beinhaltet dieser?
- Gibt es einen Plan über die Inhalte des Praktikums?
- Was muss ich tun, wenn ich während des Praktikums krank werde?
- Bitte dein Unternehmen, dir nach dem Praktikum ein Zeugnis auszustellen!



WIE SUCHE ICH FREIE AUSBILDUNGSPLÄTZE?

Anleitung zur Arbeitsplatzsuche: www.arbeitsagentur.de/jobsuche

Auf der Jobbörse der Bundesagentur für Arbeit findest du gemeldeten freien Ausbildungsplätze. Da die Firmen aber immer recht schnell ihre Auszubildenden einstellen, ist es sinnvoll, vorher noch einmal anzurufen, ehe du deine Bewerbung abschieckst.

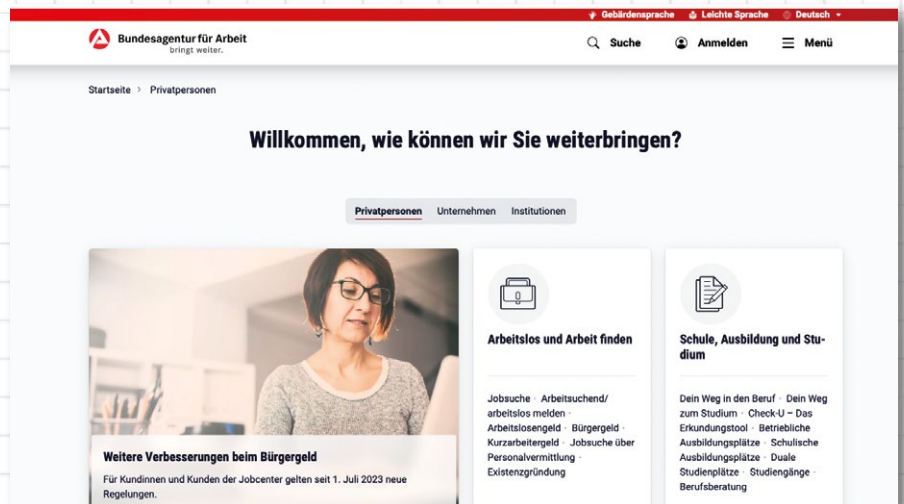

1. Schritt

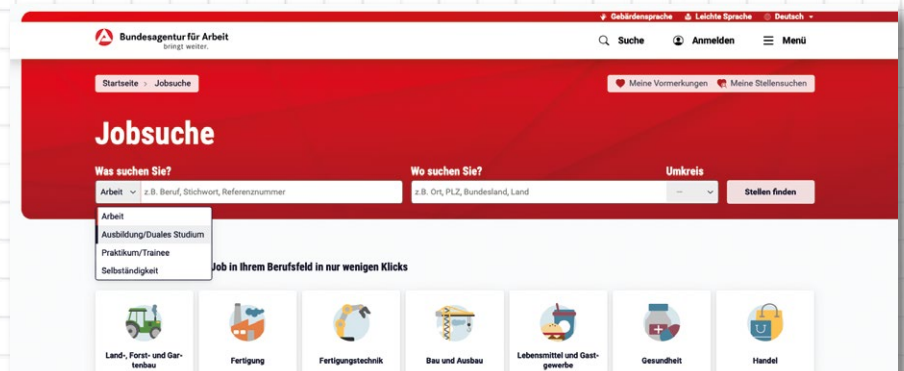

2. Schritt

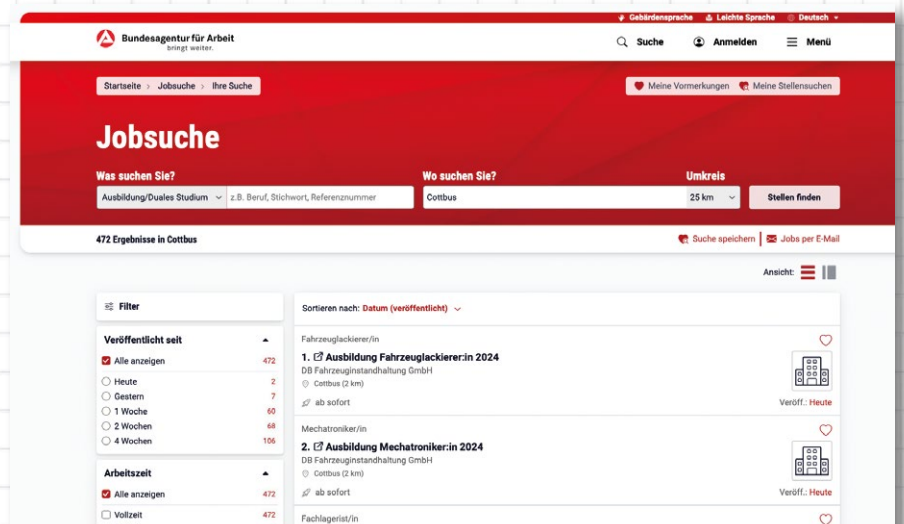



WIE SUCHE ICH FREIE AUSBILDUNGSPLÄTZE?

INFORMATIONS- UND ENTSCHEIDUNGS-PHASE

3. Schritt

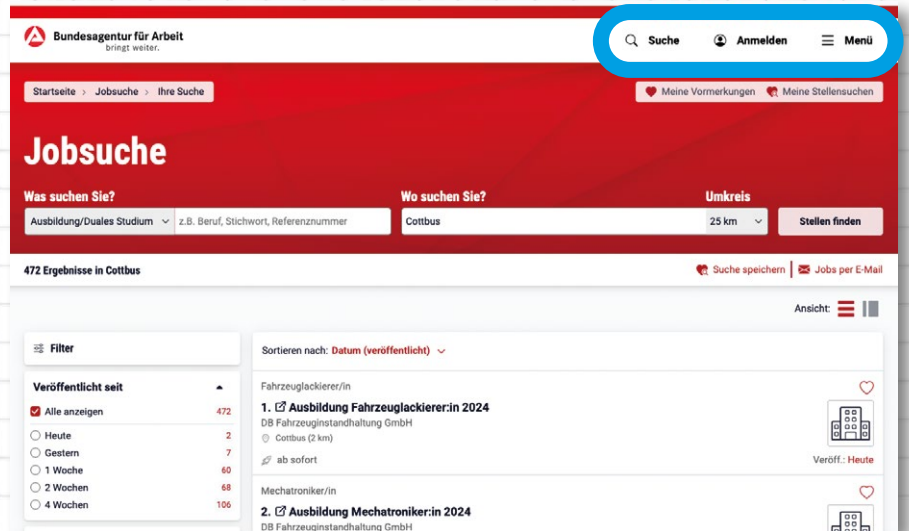

4. Schritt

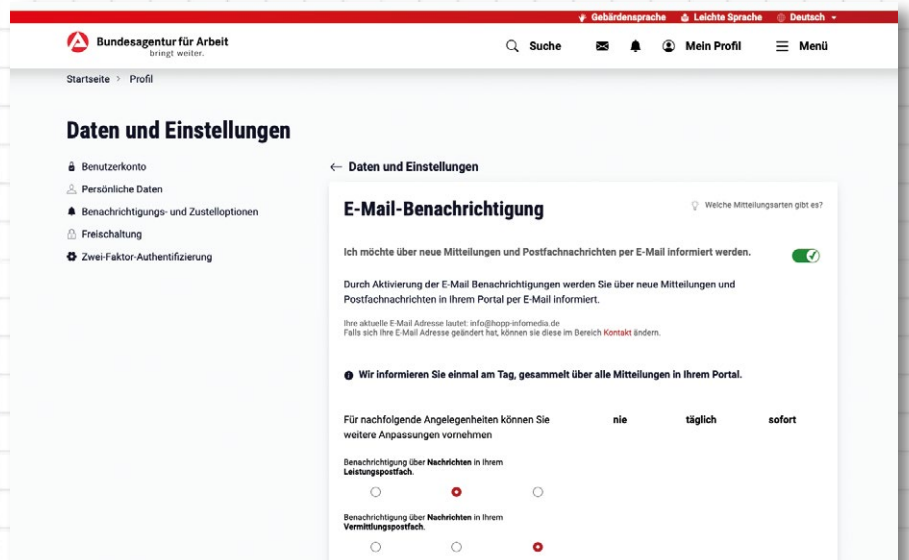

5. Schritt

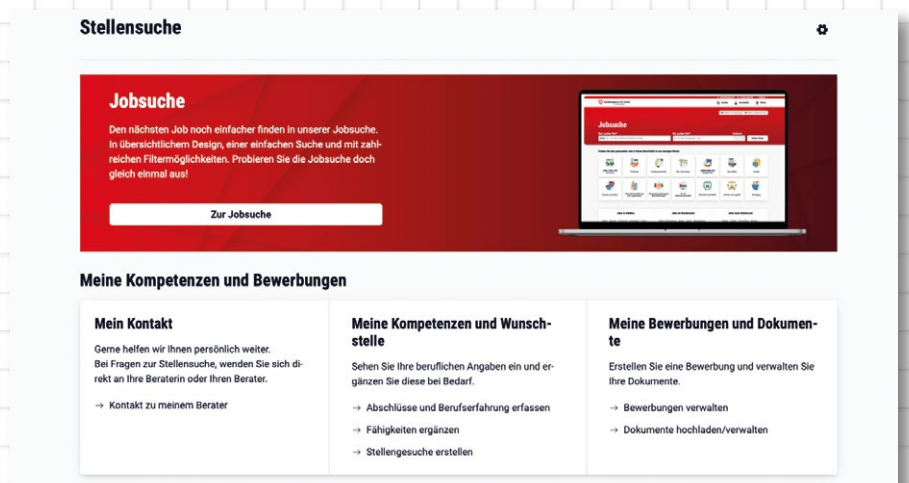

VIA SMARTPHONE ZUM AUSBILDUNGSPLATZ

Bundesagentur für Arbeit
bringt newtior.

AzubiWelt: Ausbildungssuche per App

AzubiWelt: Ausbildungssuche per App

Den Wunschberuf entdecken und einen Ausbildungsplatz finden – mit dieser App erreichst du dein Ziel.

Hol dir die App

Entdecke mit der AzubiWelt die Vielfalt der Ausbildungsberufe und finde in Deutschlands größter Ausbildungsbörse die Lehrstelle, die zu dir passt.

Die App ist kostenlos und wurde gemeinsam mit Schülerinnen und Schülern entwickelt.

Es gibt die App für Smartphones mit Apple oder Android Betriebssystem.

Google Play Store

Apple Store



Kurz und bündig – das bietet dir die App:

Was ist dein Wunschberuf?

Finde es heraus – mit Videos, Bildern und Kurzinfos zu allen Ausbildungsberufen.

Kurz und bündig – das bietet dir die App:

Was ist dein Wunschberuf?

Finde es heraus – mit Videos, Bildern und Kurzinfos zu allen Ausbildungsberufen.

Gibt es neue Stellen für dich?

Lass die AzubiWelt automatisch nach passenden Ausbildungsstellen für dich suchen.

Du hast Fragen zur Ausbildungssuche?

Dann kontaktiere uns in der App per Telefon oder Nachricht!

Die Funktionen im Einzelnen:

✓ Deine AzubiWelt. ⚙️ Beruf gefunden? 🔍 Finde eine Stelle.



Unter „Entdecken“ findest du die Berufe heraus, die zu dir passen. Hier gibt es viele Videos, Bilder und die wichtigsten Infos zum Beruf.

- ✓ Die passenden Ausbildungsstellen werden angezeigt, sobald du die Entscheidung für einen Ausbildungsberuf getroffen hast.
- ✓ Du kannst die App so anpassen, wie du es persönlich magst. Dann informiert sie dich zum Beispiel mit einer Push-Nachricht, dass es neue, passende Ausbildungsstellen für dich gibt.
- ✓ Du kannst die AzubiWelt personalisieren, darin deine Suchen verwalten sowie bevorzugte Berufsfelder, Berufe und Ausbildungsplätze merken.
- ✓ In der App kannst du uns anrufen oder an die Bundesagentur für Arbeit schreiben. Du bekommst so schnell wie möglich eine Antwort.

In den App-Stores kannst du die App bewerten. Das hilft uns, sie besser zu machen. Falls du Fragen zur AzubiWelt hast, schreib in der App eine Nachricht an unseren Support.

AzubiWelt: Ausbildungssuche per App

Den Wunschberuf entdecken und einen Ausbildungsplatz finden – mit dieser App erreichst du dein Ziel.

Hol dir die App

Entdecke mit der AzubiWelt die Vielfalt der Ausbildungsberufe und finde in Deutschlands größter Ausbildungsbörse die Lehrstelle, die zu dir passt.

Die App ist kostenlos und wurde gemeinsam mit Schülerinnen und Schülern entwickelt.

Es gibt die App für Smartphones mit Apple oder Android Betriebssystem.

Google Play Store

Apple Store





BEBWERBUNGS- UND REALISIERUNGS-PHASE

STELLENANZEIGE-ANALYSE

Wie bearbeite ich eine Stellenanzeige?



Bewerbe dich mit Hauptschulabschluss oder Mittlerer Reife.

Das ist ein soft skill und eine Kompetenz - die Verfasserin bzw. der Verfasser von dieser Anzeige erwartet in deiner Bewerbung, dass du darauf eingehst.



Wir suchen zum 1. September 2024 eine/n Auszubildende/n.

Wenn Sie einen Hauptschulabschluss oder die **Mittlere Reife** haben und eine gute Ausbildung in einem innovativen Unternehmen anstreben und Sie sich für das **Arbeiten mit Metall** interessieren, finden Sie bei uns eine

Ausbildungsstelle zum/r Industriemechaniker/in.

Sie bringen Engagement, Teamgeist, Offenheit und Freude am Umgang mit Menschen, Maschinen und Metall mit?

Dann sind Sie bei uns genau richtig! Wir bieten eine fundierte und praxisnahe Ausbildung.

Über Ihre Bewerbung bis spätestens 1. Oktober freuen wir uns.

Unternehmen Mustermann GmbH

Ihre Bewerbung richten Sie bitte an:

Mustermann GmbH
Stadtstraße 15 · 03046 Cottbus
Tel: 0355 000000 · Fax: 0355 00000-1
www.mustermann.com
info@mustermann.com

Dies könnte im Vorstellungsgespräch hinterfragt werden!

Hast du Freude bei der Arbeit? Bist du teamfähig?

Dies ist ein MUSS! Halte unbedingt den Bewerbungsschluss ein.

Eine Online-Bewerbung könnte für diesen Beruf gewünscht werden.

Hol dir Infos über den Internetauftritt ein.

TIPP: Schreibe keine Einheitsbewerbung!



DU TRÄGST VERANTWORTUNG!

**Sowieso: Für dich, für deine Familie,
deine Freundinnen und Freunde.**

Aber in der Justiz des Landes Brandenburg
trägst du auch die Verantwortung dafür,
dass alle zu ihrem Recht kommen.

**Werde auch du Beamtin oder Beamter
der Justiz.**

Wir freuen uns auf
deine Bewerbung online
www.OLG.BRANDENBURG.de

oder per Post
Präsident des
Brandenburgischen Oberlandesgerichts
Gertrud-Piter-Platz 11
14770 Brandenburg an der Havel

**AUSBILDUNG
IN DER JUSTIZ -
BEWIRB DICH!**



Mehr Infos zu den
Tätigkeitsfeldern bei der Justiz
des Landes Brandenburg
findest du hier.

www.OLG.BRANDENBURG.de



DIE SCHRIFTLICHE BEWERBUNG

BEWERBUNGS- UND
REALISIERUNGS-PHASE

Deine persönliche Visitenkarte



deine Bewerbungsmappe

- Anschreiben: Sich fragen, was will das Unternehmen von mir wissen? Wo liegen meine Stärken?
- Bewerbungsfoto
- Lebenslauf
- Zertifikate oder Zeugnisse (z.B. Praktikumszeugnisse) als Kopie (je nach Beruf unterschiedlich)
- Ehrenamt in Vereinen benennen
- großer Umschlag mit ausreichend Porto
- vollständige Adresse möglichst mit Ansprechperson auf dem Umschlag

Achte auf Inhalte und deren Ordnung. Das Aussehen und der Umfang deiner Mappe trägt mit zur Entscheidung bei!

..... Link zum Thema Bewerbung:

www.planet-beruf.de
Das Berufswahlportal der Agentur für Arbeit



Links zu
anderen
Themen
findest du auf
den Seiten
23 und 24



Es gibt 4 soft-skill-Bereiche:



1. Aktivität

Dazu zählen die Eigenschaften wie Belastbarkeit, Kontaktfähigkeit, Leistungsbereitschaft, Kreativität und Innovationsfähigkeit.



2. Kommunikation

Kooperations-, Kritik- und Teamfähigkeit fallen in diesen Bereich.



3. Persönliche Entwicklung

Lern- und ganzheitliches Denkvermögen werden in diesem Bereich vorgegeben.



4. Struktur und Organisation

Hier werden die Fähigkeiten wie analytisches und strukturierendes Denken, konzeptionelle Fähigkeiten und organisatorisches Talent gefordert.

„soft skills“ („weiche Fähigkeiten“) mit der Stellenausschreibung abstimmen!

Diese Fähigkeiten entscheiden maßgeblich über Erfolg oder Misserfolg.

Sie werden unterschiedlich in den einzelnen Berufsfeldern bewertet.

Auf Seite 12 hast du bereits deine Kompetenzen eingeschätzt.

Anzeigen sammeln und analysieren

- Auswahl der Ausbildungsunternehmen
- **Bewerbungsfristen beachten!**

Vorbereitung auf Vorstellungsgespräche

Mit Absagen umgehen

- Absagen einkalkulieren und analysieren

Seite 30

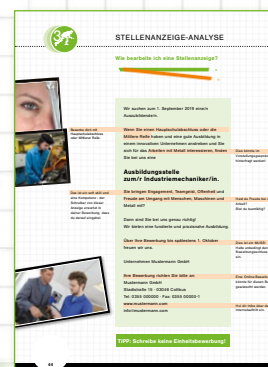

Seite 37

Seite 38





Deine persönliche Visitenkarte digital



..... Es gibt zwei Online-Bewerbungsvarianten!

In den Anzeigen der Firmen steht in der Regel immer, welche Bewerbungsform gewünscht wird. Danach musst du dich zwingend richten. Wenn eine Online-Bewerbung erwünscht ist, solltest du dir in jedem Fall die Firmenhomepage ansehen. Es gibt Firmen, die fertige Formulare zur Bewerbung zur Verfügung stellen und man muss/darf nur noch die von der Datenbank der Firma gestellten Fragen genau beantworten.

Wenn du aber eine eigene Online-Bewerbung per E-Mail absenden sollst, dann sind ein paar Kleinigkeiten zu beachten:

..... E-Mail Text



Dein E-Mail-Text dient nur dazu, auf deine Bewerbung hinzuweisen. Bei der Betreff-Zeile kannst du z.B. schreiben: Meine Bewerbung als (Ausbildungsberuf)

vom (Datum) und evtl. die angegebene Ziffer der Stellenanzeige. Achte unbedingt auf die Form und weise in kurzen und freundlichen Sätzen darauf hin, dass deine Bewerbungsunterlagen in der Anlage mitgesandt werden. Und die darfst du dann natürlich auf keinen Fall vergessen.

Am Ende der E-Mail sollte auch deine komplette Anschrift stehen (Signatur). Wenn du eine eigene Bewerbungshomepage hast, dann gehört diese natürlich unbedingt dazu.



Anlagen



Deine Anlagen dürfen den Firmenserver nicht lahm legen. Dein Bewerbungsschreiben, dein Lebenslauf mit integriertem Foto, Zeugnisse von der Schule oder Praktika sollten

nicht mehr als fünf Megabyte schwer sein. Die meisten Firmen geben die Größe an. Das kannst du alles prima vorbereiten und bis auf das individuelle Bewerbungsschreiben immer wieder benutzen. Gut ist es, wenn du deine Dateien für den Versand als **PDF-Datei** abspeicherst.

Kostenlose PDF-Konverter bekommst du aus dem Netz.

Deine E-Mail Adresse



Schau dir deine eigene E-Mail-Adresse genau an. Denn in diesem Fall gehört deine E-Mail-Adresse auch zu deiner ganz persönlichen Visitenkarte.

spiderman93@freeware.de oder barbiemaus@hotmail.de sind toll für deine Freundinnen und Freunde, aber nicht passend für deine Online-Bewerbung.

Dein Vor- und Nachname wären da schon viel besser.

Es gibt ein paar no-gos:



1. ONLINE-BEWERBUNG

Bewerbe dich online nur auf Wunsch der Firma und verwende, wenn vorgegeben, das Bewerbungsformular des Unternehmens.

2. KOMMUNIKATION

- Keine unvollständigen oder fehlerhaften Angaben
- Keine Rechtschreibfehler! Deine Eltern und Freundinnen und Freunde lesen sicher gern deine Schreiben noch einmal durch.
- Keine hohen MB-Werte deiner Anlagen

Gewusst?

Online-Formulare auf der Homepage der Firmen kommen überall dort infrage, wo die Zahl der Bewerber relativ hoch ist. In der Regel wird in der Stellenanzeige darauf hingewiesen. Wer auf die Idee kommt, sich mit einer Bewerbungsmappe von der Masse abzuheben, muss damit rechnen, aussortiert zu werden.

Bewerbungen über Online-Formulare haben für Unternehmen den Vorteil, dass sich die Daten schnell über eine Software auslesen und in Datenbanken speichern lassen.

Falls du nach ca. vier Wochen noch keine Rückmeldung erhalten hast, kannst du nachfragen und dich zum Zwischenstand des Bewerbungsverfahrens erkundigen.

Mehr Spielfeld. Weniger Ersatzbank.

So geht Ausbildung bei der
Sparkasse Niederlausitz.

Sie wollen sich aktiv ins Team einbringen, statt nur zuzuschauen? Bei uns erwartet Sie ein praxisnaher Einstieg in eine Karriere mit vielfältigen Entwicklungsmöglichkeiten und jeder Menge Sinn – für Sie und für uns alle.

Informieren Sie sich hier
www.sparkasse-niederlausitz.de/ausbildung

 Sparkasse
Niederlausitz



Wir bilden bereits heute unsere
Experten von morgen aus und
suchen dich zum

1. September 2024!

BLG RailTec GmbH
Frau Monique Schaffer

Mainzer Str. 1
04938 Uebigau/ Wahrenbrück
Tel. +49 (0) 353 65 / 44 06 - 112

E-Mail:
monique.schaffer@blg-railtec.de

BLG  **RAILTEC**

Service, Qualität, Zuverlässigkeit

Raus aus der Schule – rein ins Berufsleben!

Ausbildung zum **Konstruktionsmechaniker (m/w/d)**

Werde Teil unseres Teams und gestalte die Zukunft mit!

Keine Lust auf Langeweile?

Auf dich wartet eine spannende Ausbildung mit hohem Praxisanteil bei der
Nr. 1 im Autotransport. **#blglogistics**

Wir unterstützen unsere Auszubildenden bei ihrer persönlichen Entwicklung.
Ihr erhaltet eine ansprechende Vergütung, individuelle Fahrtkostenzuschüsse,
Erholungsbeihilfe und die Chance auf eine Übernahme nach Ausbildung.

www.blg-railtec.de



MATTHÄI
FREIENHUFEN

DEINE ZUKUNFT: SENKRECHTSTARTER

Die Matthäi-Gruppe ist an über 70 Standorten in allen Disziplinen des Bauens erfolgreich. An unserem Standort Freienhufen suchen wir Verstärkung für unser Team in folgenden Ausbildungsberufen und dualen Studiengängen:

- ✓ Baugeräteführer (w/m/d)
- ✓ Land- und Baumaschinen-
mechatroniker (w/m/d)
- ✓ Straßenbauer (w/m/d)
- ✓ Tief- oder Ausbaufacharbeiter (w/m/d)
- ✓ Betonbauer (w/m/d)
- ✓ Duales Studium
Bauingenieurwesen (w/m/d)

karriere.matthaei.de/ihk-07
bewerbung@matthaei.de



DAS VORSTELLUNGSGESPRÄCH

BEBWERBUNGS- UND REALISIERUNGS-PHASE

Worauf kommt es an?

Du hast alles richtig gemacht und die ersten Hürden geschafft. Nun heißt es, einen persönlichen Eindruck zu hinterlassen.



- ▶ Deine bereits gesammelten Informationen und deren Bewertung helfen dir beim Vorstellungsgespräch. Jetzt kommen Fragen auf dich zu:
Warum hast du dich bei uns beworben?
Warum möchtest du diesen Ausbildungsberuf lernen?
Bereite dich auf diese Fragen vor.
- ▶ Frage deine Freundinnen oder Freunde, deine Eltern, deine Lehrerin oder deinen Lehrer, wie du dich verhalten sollst.
- ▶ Bereite dich auf einen evtl. Test vor. Es ist gar nicht schwierig, wenn man vorher verschiedene Tests geübt hat.
- ▶ Der erste Eindruck ist entscheidend. Du solltest mit einer positiven Einstellung - also mit einem Lächeln und freundlich - zum Vorstellungsgespräch gehen.
- ▶ Du solltest Fragen vorbereiten und auch stellen! Das zeugt von deinem Interesse an diesem Ausbildungsplatz, z. B. in welchem Ort befindet sich für diesen Beruf die Berufsschule?
- ▶ Zeige deine Freude, dass du heute hier in diesem Unternehmen zu diesem Vorstellungsgespräch eingeladen wurdest!

Tipps für den perfekten Auftritt:

- Gute Vorbereitung
- Bewerbungsgespräch mit Freundinnen, Freunden und Familie durchspielen
- Blickkontakt halten
- Offene Körpersprache
- Ruhig und freundlich bleiben

Für alle gilt:

- Schalte dein Handy oder Smartphone aus!
- Pünktlichkeit ist eine Kompetenz!
- Deine Kleidung muss ordentlich sein und du solltest einen gepflegten Eindruck hinterlassen!
- Deine Kleidung sollte dem ausgewählten Beruf entsprechen!

Denn eine Entscheidung für eine Einstellung fällt nicht nur rein sachlich, sondern auch emotional.





BEWERBUNGS- UND REALISIERUNGS-PHASE

... NACH DER BEWERBUNG

Mit Absagen umgehen

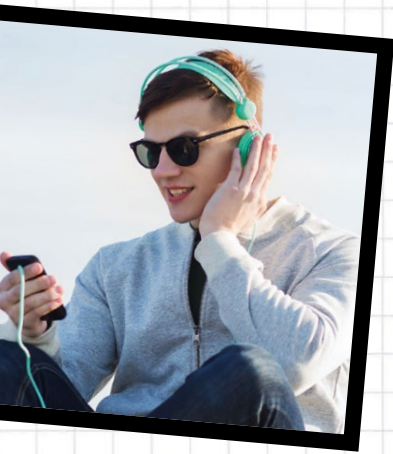

Absagen tun weh!
Welche Konsequenzen ziehe ich?

Lerne aus Absagen!
Wenn du dies tust, gibt es keinen Grund,
sich damit weiter zu quälen.

- Deshalb:**
- Fehler analysieren
 - Absage ablegen, Mappe und Kopien ggf. weiterverwenden
 - Schlusstrich ziehen!

**Baue Absagen in deine Bewerbungsstrategie ein.
Rechne mit Absagen! Darum:**

- Immer „mehrere Eisen im Feuer haben“.
- Das Herz nicht zu sehr an eine Bewerbung „hängen“.
- Einen Plan machen, für den Fall, dass keine passende Lehrstelle da ist.

Versuche, dich mit der Absage zu „versöhnen“.



**Eine Absage heißt:
Hier ist nicht dein Weg
- dein Weg ist woanders.**

**Verwende deine Energie für die
Suche nach diesem Weg.
Dazu muss man nach vorn
blicken und nicht zurück!**



Hast du mehrere Zusagen bekommen?

Sei fair und sage den Unternehmen ab,
bei denen du keine Ausbildung beginnen
möchtest. So erhalten andere Bewerber
eine Chance.

**PS: Dein Gegenüber merkt auch gleich,
ob du diese Stelle möchtest
oder nicht!**





WELCOME TO TEAM ENERGY

DEINE ENERGIE DEINE ZUKUNFT



Ob Ausbildung oder Duales Studium,
hier findest du das Richtige für dich:
leag.de/ausbildung
Bewirb dich jetzt!

Bei LEAG sorgst du für Strom und Wärme und baust mit uns an der Zukunft der Energieversorgung – erneuerbar und nachhaltig. Starte deine praxisnahe Ausbildung. Dich erwarten:

- attraktive Konditionen,
- abwechslungsreiche Projekte,
- Übernahmeperspektiven und vieles mehr.

HOCHSPANNENDE AUSBILDUNG BEI SPIE!

AUSBILDUNGSPLÄTZE IN **BERLIN** UND **CALAU**:

- **Elektroniker für Betriebstechnik** (m/w/d)
- **Industrieelektriker** (m/w/d)
- **Industriemechaniker** (m/w/d)
- **Mechatroniker** (m/w/d)
- **Duales Studium zum Bachelor of Engineering Elektrotechnik** (m/w/d)

Die SPIE Deutschland & Zentraleuropa ist der führende unabhängige Multi-technikdienstleister für Gebäude, Anlagen und Infrastrukturen. Als starke Säule der SPIE Gruppe sind wir an über 200 Standorten in Deutschland, Österreich, Polen, der Slowakei, Tschechien und Ungarn präsent.

Als Spezialist für energietechnische Infrastruktur steht die SPIE SAG für eine qualitativ hochwertige Ausbildung mit modernen Ausbildungskonzepten und einer engen Verzahnung von Theorie und Praxis. Bei uns können Sie Ihre beruflichen Ziele dank sehr guter Übernahmechancen und Aufstiegsmöglichkeiten innerhalb der SPIE SAG erfolgreich gestalten.

#WeAreSPIE
spie.de

Ihre Ansprechpartner vor Ort:
SPIE SAG GmbH

Online Bewerbung unter:
spie.de/karriere/stellenangebote

Herr Scholz, Tel: 03541 8711-42
Herr Fuchs, Tel: 03541 8711-0

ausbildung@spie.com

SPIE, gemeinsam zum Erfolg



ICH HABE EINEN AUSBILDUNGSPLATZ ...

und einen **Ausbildungsvertrag!!**



Deine Checkliste bis zum Beginn der Ausbildung:

Nachweis:

Bei Minderjährigen muss vor Beginn der Ausbildung eine Erstuntersuchung nach dem Jugendarbeitsschutzgesetz durchgeführt werden. Das macht die Hausärztin, der Hausarzt und es ist kostenfrei.



Arbeitspapiere für die Personalabteilung:

- die Steueridentifikationsnummer
- welche Krankenkasse (mit den Eltern anstimmen)
- welche Bank: Name und IBAN
- evtl. Religionszugehörigkeit

Bitte mit der Personalabteilung abstimmen!



Bei der Benutzung von öffentlichen Verkehrsmitteln:

- Welche Verbindungen gibt es?
 - Wie schnell und sicher sind diese Verbindungen?
 - Habe ich evtl. Gleitzeit?
 - Wie komme ich zur Berufsschule?
- Tipp:** Am besten du probierst es selbst aus, dann bist du am ersten Tag auf der sicheren Seite (Pünktlichkeit!!) und du kommst somit nicht unter Stress.
- Wann, wo und bei wem muss ich mich am ersten Tag im Unternehmen melden?



Weitere Tipps:

- Wo erfahre ich, welche Rechte und Pflichten ich während der Probezeit habe?
- Wann beginnt der erste Unterricht an meiner Berufsschule?
- Am ersten Tag gleich einen Schülerschein besorgen.
- Wurde dem **Ausbildungsvertrag** eine Ausbildungsordnung beigelegt?
- Welches Outfit wähle ich für den ersten Tag?



Jetzt noch lächeln -
dann klappt's bestimmt!



Hier ein paar Tipps, welche zusätzlichen Unterstützungsangebote und Weiterbildungsmöglichkeiten es während deiner Ausbildung gibt:



WICHTIG!
 Bitte sprich dich immer mit deinem/deiner Ausbilder/-in ab und lege mit ihm/ihr das weitere Vorgehen fest.

Für Auszubildende mit Problemen:

AsA (Assistierte Ausbildung) stellen die Agenturen für Arbeit zur Verfügung. Greif zum Telefon und rufe die Berufsberatung an.

Wann hilft AsA?

- Wenn der Ausbildungsabschluss gefährdet ist.
- Wenn du nicht weißt, wie es weitergehen soll.
- Wenn die Theorie nicht deine Stärke ist.
- Wenn du allzu große Probleme mit der deutschen Sprache hast.

VerA: Stark durch die Ausbildung
 Stress in der Schule, im Betrieb, vor der Prüfung ... VerA ist ein Angebot für diejenigen, die in der Ausbildung auf Schwierigkeiten stoßen und mit dem Gedanken spielen, ihre Lehre abzubrechen. Auf Wunsch werden euch berufs- und lebenserfahrene Senior Expertinnen und Experten zur Seite gestellt, die auf ihre Aufgabe gezielt vorbereitet werden.

Regionalkoordinatorin:

Martina Schaar
 Mobil: 0151 11612030
 E-Mail: cottbus@vera.ses-bonn.de

Koordinator in Bonn

Elmar Weyand
 Buschstraße 2
 53113 Bonn
 Tel. 0228 26090-52
 Fax: 0228 26090-177
 E-Mail: vera@ses-bonn.de

Für alle Auszubildenden:

Prüfungsaufgaben (Zwischen- und Abschlussprüfungen), so genannte Aufgabensätze, findet man für wenig Geld unter:

- www.u-form.de für kaufmännische Berufe
- www.christiani.de für technische Berufe.



EINBLICKE UNSERER AZUBIS IN IHREN ARBEITSALLTAG



Hamburger Containerboard
PRINZHORN GROUP

We will.



Dunapack Packaging
PRINZHORN GROUP

We will.

Ein Auszubildender und eine duale Studentin berichten



Ben Kurzmann

Ich bin Ben Kurzmann, 20 Jahre alt und in der Ausbildung als Industriemechaniker bei der Dunapack Packaging in Spremberg. Nach meinem abgeschlossenen Abitur begann ich am 31.08.2020 meine theoretische Ausbildung am OSZ Forst, zu dem ich täglich mit dem Auto fahre. Dort lerne ich benötigtes Fachwissen über Metalltechnik, dessen Bearbeitungsmöglichkeiten sowie auch technisches Zeichnen von Bauteilen und Programmieren von numerischen Maschinen.

Meine begleitende praktische Ausbildung bestreite ich in Cottbus, wo ich praktische Fähigkeiten erlerne. Das sind zum Beispiel wesentliche mechanische

Tätigkeiten, wie das Drehen, Fräsen und Schweißen, welche mir besonders liegen.

Diese praktischen Kenntnisse ermöglichen mir, im Betrieb defekte Bauteile zu reparieren oder auch selbst herzustellen.

Bei der Dunapack Packaging in Spremberg werde ich stetig in die alltäglichen Wartungs-, Instandhaltungs- und Reparaturarbeiten an den Produktionsanlagen einbezogen. Dabei kann es sich um Öl- und Riemenwechsel, Reparaturen von verschlissenen Anlagenteilen, wie ein Lagerwechsel oder auch normalen Inspektionen einer Produktionsanlage handeln.



Michelle Vogel

„Betriebswirtschaft soll trocken und einseitig sein? Nein, ganz im Gegenteil!

Mein Name ist Michelle Vogel, ich bin 21 Jahre alt und studiere im sechsten Semester dual Betriebswirtschaftslehre bei der Hamburger Containerboard.

Im September 2020 habe ich mein Studium begonnen. Neben den theoretischen Lerninhalten an der BTU Cottbus-Senftenberg habe ich die Möglichkeit, mein Wissen vielfältig in der betrieblichen Praxis anzuwenden. Im Laufe meines Studiums durchlaufe ich verschiedene Bereiche im Unternehmen. Dazu gehören zum einen die Produktion mit den Altpapierplätzen der Papiermaschinen, aber auch die kaufmännischen Abteilungen wie Personalwesen, Buchhaltung, Controlling, Vertrieb, sowie der Einkauf.

Das Studium erstreckt sich auf insgesamt sieben Semester. Während der Vorlesungszeit bin ich durchschnittlich drei bis vier Tage an der Universität. An den vorlesungsfreien Tagen, sowie in den Semesterferien bin ich im Unternehmen tätig und schreibe ab dem vierten Semester auch Hausarbeiten über den Einsatz in den jeweiligen Abteilungen. Nach jedem Semester gibt es eine Woche Prüfungsvorbereitung, gefolgt von einer zweiwöchigen Prüfungsphase, in der ich die Möglichkeit habe, im Unternehmen zu lernen. Das Unternehmen unterstützt mich bei allen Fragen und Problemen rund um das Studium und meine

Prüfungen und begleitet mich im Arbeitsalltag. Für mich war von Anfang an klar, dass ich ein duales Studium machen möchte. Durch meine Familie wurde ich auf das Unternehmen und auf den angebotenen dualen Studienplatz für Betriebswirtschaftslehre aufmerksam. Schon in der Schule habe ich mich für betriebswirtschaftliche Zusammenhänge und Abläufe interessiert. Anfangs hatte ich Bedenken, dass mir das Studium zu theoretisch wird und ich keinen Bezug zu einem großen Unternehmen wie der Hamburger Containerboard finde. Aber ich habe schnell gemerkt, dass diese Sorge unbegründet war. Durch das Durchlaufen der verschiedenen kaufmännischen Abteilungen, sowie der Produktion und des Altpapierplatzes, habe ich viele betriebswirtschaftliche Zusammenhänge und Abläufe besser verstanden. Mir wurde bewusst, wie viele Abteilungen und wie viel Arbeit nötig ist, um einen reibungslosen Produktionsablauf zu gewährleisten. Das versetzte mich ins Staunen. Solche Dimensionen habe ich nie zuvor gesehen und ich bin nach wie vor begeistert von der Arbeit jedes Einzelnen im Unternehmen. Durch das Durchlaufen der verschiedenen Abteilungen konnte ich mir auch ein Bild davon machen, in welchen Bereichen ich mich im späteren Berufsleben am ehesten sehe und wo weniger.

Im März 2023 werde ich voraussichtlich meinen Bachelor of Arts in der Tasche haben. Bis dahin heißt es für mich noch einmal alles zu geben. Ich freue mich auf die kommende Zeit und bin gespannt, was mich noch erwartet.



Bewerbungsfrist:
09.02.2024

Ausbildungsbeginn:
01.09.2024

Wir suchen Dich!

Ausbildung zum
Immobilienkaufmann (m/w/d)

Was machen Immobilienkaufleute eigentlich?

Immobilienkaufleute arbeiten in allen Bereichen der Immobilienwirtschaft. Sie erwerben und verwalten Wohn- und Gewerbeeinheiten sowie Grundstücke, vermitteln, vermieten bzw. verpachten oder verkaufen sie. Außerdem begleiten sie Bauvorhaben und erstellen Finanzierungs-konzepte.

Bewirb dich jetzt!

Du arbeitest gern mit Menschen und hast Lust, frischen Wind in unser zukunftsorientiertes Unternehmen zu bringen? Dann schick uns deine Bewerbung an: kontakt@gewoba.info oder direkt an unsere Adresse:

**Gesellschaft für Wohnungsbau mbH –
GeWoBa – Spremberg, Drebkauer Str. 4,
03130 Spremberg**

Wir freuen uns auf Dich!

Nimm Kontakt mit uns auf – gern auch persönlich – bei der 21. Ausbildungs- & Studienbörse am 23.09.2023 von 09:00 Uhr bis 12:00 Uhr in der BOS Spremberg.

Mehr Informationen über die Ausbildung und über uns findest du auf unserer Homepage: www.gewoba-spremberg.de



Ausbildung bei der LWG.



Du bist umweltbewusst
und technisch interessiert?
Dann bewirb dich bei uns!
Lerne nachhaltig zu wirtschaften
und der Natur Gutes zu tun.



Mehr Informationen erhältst Du auch unter:
www.lausitzer-wasser.de



TURBO-AUSBILDUNG

BEBWERBUNGS- UND REALISIERUNGS-PHASE

Was mit Abitur oder Fachhochschulreife außer einem Studium noch so geht . . .

Grundsätzlich kannst du bei entsprechender Vorbildung und mit Einverständnis deines Ausbildungsbetriebes in allen Berufen eine verkürzte Ausbildung absolvieren.

Sprich deinen künftigen Ausbildungsbetrieb schon im Auswahlverfahren darauf an.

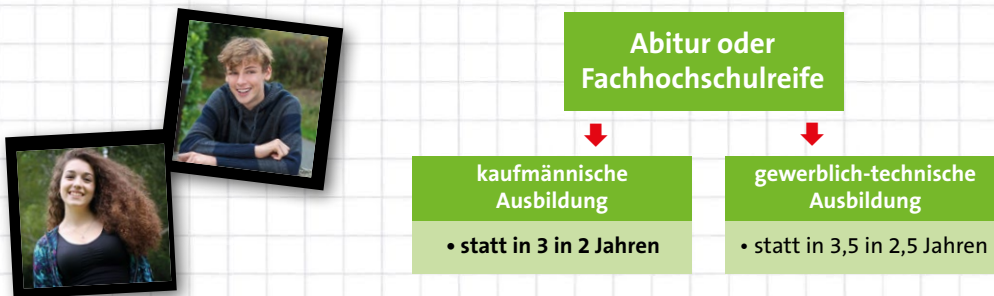

Wenn alles super läuft, besteht am Ausbildungsende sogar die Möglichkeit der vorzeitigen Zulassung zur Abschlussprüfung ... noch ein halbes Jahr gespart. Allerdings muss man sagen, dass eine stark verkürzte Ausbildung in vielen Berufen wegen der komplexen praktischen Tätigkeiten nicht empfehlenswert ist.

Nach der Ausbildung kannst du direkt eine berufsbegleitende Weiterbildung beginnen. Dann bist du schon 2 Jahre später im Deutschen Qualifikationsrahmen (DQR) auf Niveau 6 und damit auf der Ebene eines Bachelor-Abschlusses angekommen.

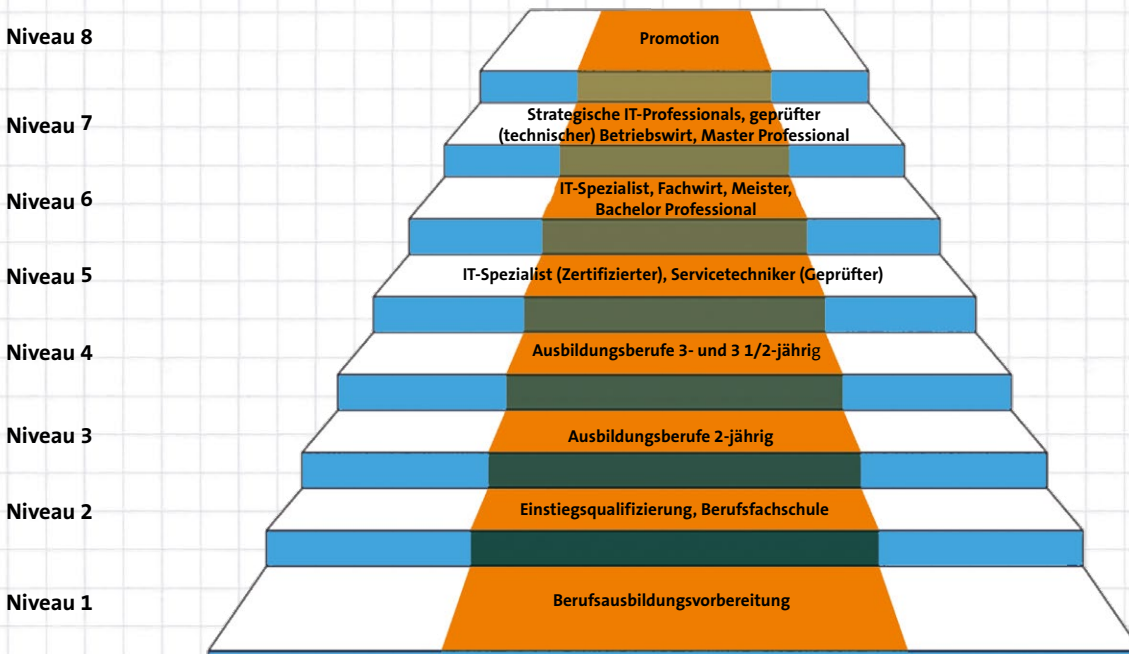

QUER-CHECK: Formuliere knapp und kurz dein Ziel:



Deine Ausbildungsmöglichkeiten bei der



Du
willst was
mit Menschen
machen?

Duales Studium
oder
FSJ möglich

Sozialberufe
Erzieher*in
Sozialassistent*in
Heilerziehungspfleger*in



Pflegeberufe
Pflegefachfrau/Pflegefachmann
Altenpflegehelfer*in

Kaufmännische Berufe
Kauffrau/Kaufmann für Büromanagement

**Theoretische Ausbildung ist im
hauseigenen AWO Bildungszentrum möglich!**



Regionalverband
Brandenburg Süd e. V.

Ihr Kontakt

Katharina Greiner

Telefon 03542 9384-188 | bewerbung@awo-bb-sued.de

[@awobbsued](#) [awo-bb-sued.de/746473](#)



POLIZEI
Brandenburg



POLIZEI?
MEIN JOB!

POLIZEI-BRANDENBURG-KARRIERE.DE



LASS UNS ÜBER DIN 5008 REDEN

BEBWERBUNGS- UND REALISIERUNGS-PHASE



Zwischen deinem Schlusssatz und deiner Grußformel liegt nur eine Leerzeile.

Zur Auswahl:

- Mit freundlichen Grüßen
- Freundliche Grüße
- Beste Grüße aus Wohnort
- Mit freundlichen Grüßen aus Wohnort

Zwischen der Grußformel und deiner Unterschrift fügst du drei Leerzeilen ein. Auch bei Online-Bewerbungen nicht vergessen. Scan deine Unterschriften und füge diese als Datei ein.

Und zum Schluß:

Die Anlagen nicht vergessen.
Diese Angabe wird drei Leerzeilen nach deiner Unterschrift eingesetzt.
Und die echten Anlagen natürlich beilegen.
Du mußt die nicht einzeln aufzählen!

Mit DIN ist eine Norm gemeint, die vom Deutschen Institut für Normung erarbeitet wurde. Es handelt sich um freiwillige Standards, die vor allem in der Wirtschaft und im Geschäftsleben helfen sollen, bestimmte Dinge zu vereinheitlichen. Und wenn du das weißt, kannst du deinen Bewerbungsbrief danach ausrichten. Das mußt du natürlich nicht tun, aber dein Bewerbungsschreiben sieht mit der DIN 5008 super aufgeräumt und übersichtlich aus.

GEWUSST WIE

- für die Seitenränder deines Briefes ist empfehlenswert

Linker Rand: 2,5 cm

Rechter Rand: 2,0 cm

Oberer Rand: 2,0 cm

Unterer Rand: 2,0 cm



Die Seitenränder für dein Anschreiben und deinen Lebenslauf kannst du in Microsoft Word unter dem Menüpunkt Layout einstellen.

- Bei der Schriftart und -größe solltest du dich mehr an einem Geschäftsbrief orientieren. Wähle eine mehr nüchterne Schrift wie Calibri, Arial, Verdana oder Times New Roman. Als Größe verwendest du 11 Punkt. Bei den Absätzen ist es üblich, den linksbündigen Flattersatz zu verwenden. Kein Blocksatz.
- Im Absender/-innenblock führst du deine Kontaktdaten auf, die aus deinem Namen, deiner Anschrift, deiner E-Mail sowie deiner Telefonnummer bestehen. Die Angaben werden linksbündig eingesetzt. Es ist auch eine rechte Positionierung oder die Integration in der Kopfzeile möglich. Deine E-Mail-Adresse und deine Telefonnummer sind besonders wichtig, da sie dich über eine Einladung zum Vorstellungsgespräch per E-Mail oder Telefon informieren.

TIPP

Die Schreibweise der Telefonnummer ist auch genormt. 01234 56789 ist die richtige Schreibweise für eine Festnetznummer 0156 789123, das ist perfekt für die Mobilfunknummer

- Nach 4 Leerzeilen folgt der Adressblock des/der Empfängers/Empfängerin, der die genaue Unternehmensbezeichnung, Name des Personalers/Personalerin und die Anschrift beinhaltet. Die Abkürzung „z. H.“ wird nicht mehr verwendet. Pass genau auf die Anrede deines/deiner Ansprechpartners/Ansprechpartnerin auf. Name und ggf. Titel müssen richtig geschrieben sein! Also nicht Herr Peter Muster sondern Herrn Peter Muster.
- Datum und Ort schreibst du rechtsbündig. Als Schreibweisenempfehlung: 01.09.2022 oder Wohnort, 01.09.2022
- Deine Betreffzeile beginnt zwei Leerzeilen unter der Datumsangabe und wird fett ausgezeichnet. Je nach Berufsbezeichnungen und weiteren Angaben wie z. B. einer Referenznummer, kann die Betreffzeile auch zwei Zeilen lang werden.
- Zwischen der Betreffzeile und der Anrede des/der Personalers/Personalerin werden zwei Leerzeilen eingefügt. Vermeide die allgemeine Anrede „Sehr geehrte Damen und Herren“ für dein Anschreiben. Die Anrede und den Fließtext trennst du durch eine Leerzeile.

Berlin? Brandenburg? Flughafen!

Bewirb dich jetzt für einen spannenden Ausbildungsberuf oder ein duales Studium am BER.
jobs.berlin-airport.de



BER FLUGHAFEN
BERLIN
BRANDENBURG

Wir bilden aus!

Auszubildende zum kommenden Lehrjahr gesucht!



Hast Du Lust eine fundierte und vielseitige Ausbildung zur/m Immobilienkaufmann/frau in unserem Betrieb zu absolvieren?

Gerne laden wir Dich bei Interesse zu einem Probetag in unsere Büroräume ein. Möchtest Du ein Teil unseres Teams werden? Haben wir Deine Neugier geweckt?

Dann bewirb Dich per E-Mail an personal@abakus-immobilien.de oder sende Deine aussagekräftige Bewerbung an folgende Adresse:

ABAKUS Immobilienverwaltungsgesellschaft mbH · Frau Boslau · Heinrich-Albrecht-Straße 16 · 03042 Cottbus

Bieberich
Gas · Wasser · Wärme



www.bieberich.eu

Ihr Fachbetrieb für Heizung,
Sanitär, Solar und Kundendienst

Hertastraße 22
03238 Finsterwalde
Tel. 0 35 31 - 6 31 16
Fax 0 35 31 - 6 01 82 8
E-Mail: home@bieberich.info

GMB



Die GMB Glasmanufaktur Brandenburg GmbH, als Produktionsstandort der Interfloat-Gruppe, beschäftigt sich mit der Herstellung und dem europaweiten Vertrieb von Solar- & Spezialglas. Wir freuen uns darauf, mit innovationsfreudigen Menschen zusammen neue Wege in unserer Branche zu gehen. Vielleicht gehören Sie schon bald dazu?

In diesen Ausbildungsberufen bilden wir aus:

- **Elektroniker für Betriebstechnik (m/w/d)**
- **Verfahrensmechaniker f. Glastechnik (m/w/d)**
- **Industriemechaniker (m/w/d)**

Wollen auch Sie Teil der Energiewende sein? Wir freuen uns auf Ihre aussagekräftige Bewerbung per E-Mail oder per Post an:

E-Mail: bewerbung@gmb-glas.de
Glasmanufaktur Brandenburg GmbH, Personalabteilung,
Spremberger Str. 4, 03130 Tschernitz

Weitere Informationen & Stellenangebote finden Sie unter:
www.gmb-glas.de

 **Elbe-Elster
Klinikum**

AKAD. LEHRKRANKENHAUS
MHB THEODOR FONTANE UND
UKD CARL GUSTAV CARUS



DEINE AUSBILDUNG MIT SINN

Starte Dein Berufsleben bei einem der größten Arbeitgeber im Landkreis Elbe-Elster. Wir bieten Dir eine spannende und hochwertige Ausbildung, bei der Du im Team anderen Menschen helfen kannst.

Das Klinikum bietet folgende Ausbildungen:

- **Pflegefachfrau/-mann (m/w/d)**
- **Operationstechnische Assistenz (m/w/d)**

Wir freuen uns auf Dich!

www.ee-klinikum.de



MEHR INFOS

**BAD
LIEBENWERDA**
MINERALQUELLEN



Hier
sprudeln deine
Ausbildungschancen

Starte deine Karriere
bei den Mineralquellen
Bad Liebenwerda.

**Wir freuen
uns auf dich.**

Mehr Informationen
zu unseren vielseitigen
Ausbildungsplätzen
findest du unter:

[mineralquellen.de/
Karriere](http://mineralquellen.de/karriere)



einfach
liebenswerda



**Deine
Ausbildung bei**



VORMANN
SCHARNIERE · BESCHLÄGE



Starte Deine Karriere bei uns und werde besser als gut!
Bewirb Dich bei uns!

Für unser Werk in Elsterwerda (Brandenburg)
in folgenden Ausbildungsberufen

- **Werkzeugmechaniker Stanz-
und Umformtechnik (m/w/d)**
- **Maschinen- und Anlagenführer (m/w/d)**

August Vormann GmbH & Co. KG
Werk Elsterwerda
Berliner Straße 50, 04910 Elsterwerda
Telefon (0 35 33) 600-2714 / -2725
E-mail: bewerbung-ee@vormann.com



© diepiktografen.de

Für coole Leute
mit vielen Talenten!

Starte jetzt mit der Ausbildung in Hauswirtschaft!

Seniorenzentrum „Albert Schweitzer“ gGmbH
T. (03531) 672574 | bewerbung@seniorenzentrum-as.de
www.seniorenzentrum-as.de



© diepiktografen.de

Bei uns zählt dein
HERZ und nicht wie
du aussiehst.

Starte deine Karriere in der Pflege! Jetzt bei uns!

Seniorenzentrum „Albert Schweitzer“ gGmbH
T. (03531) 672574 | bewerbung@seniorenzentrum-as.de
www.seniorenzentrum-as.de

WoBAUGE KW

Wir bilden aus!

**Immobilienkauffrau /
Immobilienkaufmann**

**Ausbildungsbeginn:
01. September 2024**

Voraussetzungen:
Zuverlässigkeit, Teamfähigkeit sowie ein freundliches und gepflegtes Auftreten.

Wir bieten einen abwechslungsreichen Ausbildungsplatz in einem erfolgreichen Wohnungsunternehmen, ein aufgeschlossenes und kompetentes Team.

Ansprechpartnerin:
Julia Wenzel

Bewerbungen an:
Wohnungsbaugesellschaft Königs Wusterhausen mbH
Fontaneplatz 1
15711 Königs Wusterhausen

oder per E-Mail:
info@wobauge-kw.de

Starte deine Karriere als
Verwaltungsprofi
ab 01.09.2024

Werde Verwaltungsfachangestellte/-r bei der Stadt Lauchhammer.

Was erwartest dich:

- Kompetente Teams & angenehmes Arbeitsklima**
- Einsatz in allen Fachbereichen der Verwaltung**
- Umgang mit Gesetzen & Bürgerkontakt**
- Beste Chancen auf eine Übernahme**
- Attraktive tarifliche Ausbildungsvergütung**
- 30 Tage Urlaub/Jahr**

**JETZT
BEWERBEN**

bewerbungen@lauchhammer.de
 Liebenwerdaer Str. 69, 01979 Lauchhammer

Mehr Infos zur Ausbildung



BEBWERBUNGS- UND
REALISIERUNGS-PHASE

QUER-CHECK

ZU WELCHER FIRMA WILLST DU KONTAKT AUFNEHMEN?
SCHREIBE ES DIR AUF:



AUSBILDUNG IM BAUSTOFF-FACHHANDEL



STARTE BEI UNS DEINE AUSBILDUNG ALS:
Kaufmann für Groß- und Außenhandelsmanagement (m/w/d)
Kaufmann im E-Commerce (m/w/d)
Fachkraft für Lagerlogistik (m/w/d)

Weitere Informationen zur Ausbildung findest du unter
www.elg-calau.de und bei facebook



ELG Baustoffhandel Calau eG
Gahlener Weg 14 · D-03205 Calau
Tel. 0 35 41 / 89 64-0 · Fax 0 35 41 / 89 64-64
www.elg-calau.de · info@elg-calau.de



Ausbildung mit Hand & Fuß



- Fachinformatiker für Daten- und Prozessanalyse (m/w/d)
- Fachkraft für Lagerlogistik (m/w/d)
- Industriekaufmann (m/w/d)



www.pedag.de

Schelchen GmbH
15711 Königs Wusterhausen
bewerbung@pedag.de



(D)EINE ZUKUNFT VERWALTEN

beim Landkreis Spree-Neiße/
Wokrejs Sprjewja-Nysa



WIR BIETEN DIR:

- attraktives Gehalt mit 30 Tagen Urlaub
- flexible Arbeitszeit
- vielfältige Perspektiven nach Ausbildungsende

Bewerbungsfrist jeweils 30.11. des
Jahres vor dem Ausbildungsbeginn

**Nutze Deine Chance und
bewirb Dich jetzt für einen
Ausbildungs-
beginn im
September
2024!**



WIR BILDEN AUS:

Verwaltungsfachangestellte (m/w/d)
(Fachrichtung Kommunalverwaltung)

**Fachkraft für Kreislauf- und
Abfallwirtschaft**

Vermessungstechniker (m/w/d)

STUDIENGÄNGE:

- Öffentl. Verwaltung Brandenburg
- Vermessung und Geoinformatik
- Soziale Arbeit
- Verwaltungsinformatik

Weitere Infos für Dich unter: ausbildung.lkspn.de · Tel. 03562986-11001



STADT COTTBUS
CHÓŠEBUZ

STARTE deine ZUKUNFT

in der Stadtverwaltung Cottbus/Chóšebuz!

Ausbildung oder duales Studium?
Informiere Dich!

www.cottbus.de/bildung/ausbildung

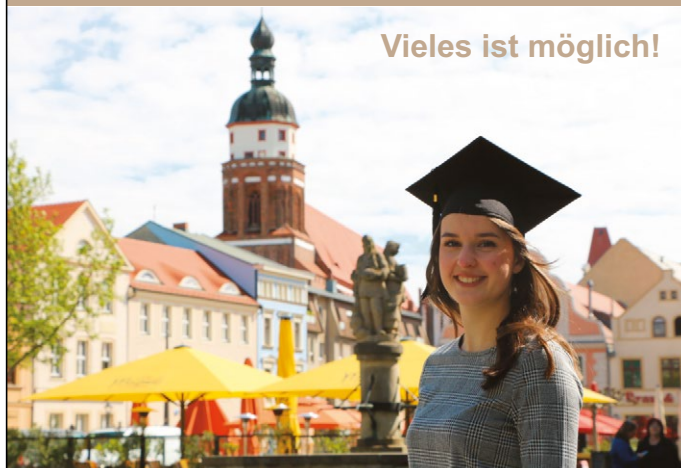

**KIEZ
Frauensee**
Kinder- und Jugendberufshilfenzentrum südlich von Berlin

Weg zum Frauensee 1
15754 Heidesee
0337 68 - 98910
www.frauensee.de
info@frauensee.de

Weg zum Hölzernen See 1
15754 Heidesee
0337 63 - 20524
www.hoelzerner-see.de
info@hoelzerner-see.de

**KIEZ
Hölzerner See**
Kinder- und Jugendberufshilfenzentrum südlich von Berlin

Wir suchen dich!



SCAN ME

← **Bewirb
dich jetzt!**

← **mehr Infos**

AUSBILDUNG

Koch/Köchin (m/w/d)

Tierpfleger/-in (m/w/d)

Kaufleute für Tourismus und Freizeit (m/w/d)



KARRIERE MIT PERSPEKTIVE.

Wir bilden aus: (m/w/d)

- ✓ **Elektroniker für Betriebstechnik**
- ✓ **Elektroniker für Energie- und Gebäudetechnik**
- ✓ **Elektroniker für Maschinen- und Antriebstechnik**
- ✓ **Mechatroniker**



Jetzt bewerben!

EMIS Electrics GmbH
Neckarsulmer Straße 3-5
03222 Lübbenau / Spreewald

www.emis-gruppe.de

Die heißesten Ausbildungsplätze in der Lausitz

Du willst wissen, wie man Glas zum Schmelzen bringt?
Dann bewirb Dich bei uns im Glaswerk Drebkau!

**Wir bilden im Jahr 2024 in folgenden
Berufen aus: (m/w/d)**

- Verfahrensmechaniker Glastechnik
- Mechatroniker
- Industriemechaniker
- Elektroniker für Betriebstechnik
- Kaufleute für Büromanagement
- Bachelor of Engineering
- Fachkraft für Lagerlogistik



Wir bieten Dir:

- Min. 30 Tage Urlaub*
- Attraktive Vergütung*
- Ausbildungssiegel „Best place to learn“
- Nachhaltiges Produkt
- Arbeitskleidung wird gestellt*
- Bezahlte Fahrten zu den Berufsschulen und dem Verbundpartner

**Tarifvertragliche Leistungen*



Die tagesaktuellen
Ausbildungsplätze findest Du unter:
www.ardaghgroup.com/careers
oder scanne den QR-Code

Informationen zu unseren Ausbildungsberufen
unter: www.Ausbildung.de

Der heißeste Draht zu unseren Ausbildern:
Tel: 035602 / 53810
Auch für Schülerpraktikumsplätze!!



Wir suchen Dich!

WIR BILDEN AUS
INDUSTRIEKAUFMANN (m/w/d)
INDUSTRIEMECHANIKER (m/w/d)

WIR STELLEN EIN (m/w/d)
MASCHINEN-/ANLAGENEINRICHTER



HQM Tubes GmbH
Standort Massen
Ernst-von-Delius-Str. 5 · D-03238 Massen · Niederlausitz
Tel. +49 (0) 35 31 / 71 82 0
Standort Tröbitz
Industriepark 1 · 03253 Tröbitz · Tel. 03 53 26 / 99 00
info-tubes@hqm-gruppe.de · www.hqm-gruppe.de

WERDE FORMGEBER!

Präzisionsformteile aus Gummi & Kunststoff

Deine Ausbildung als:

- **Verfahrensmechaniker/in**
- **Werkzeugmechaniker/in**
- **Mechatroniker/in**
- **Maschinen- und Anlagenführer /-innen**

Jetzt bewerben unter:
personal@kunststoff-gummi.de

www.motzener.de

ZEIT FÜR WAS NEUES: WIR BILDEN AUS!

STARTE 2024 MIT EINER
AUSBILDUNG ODER EINEM DUALEN
STUDIUM BEI UNS DURCH!

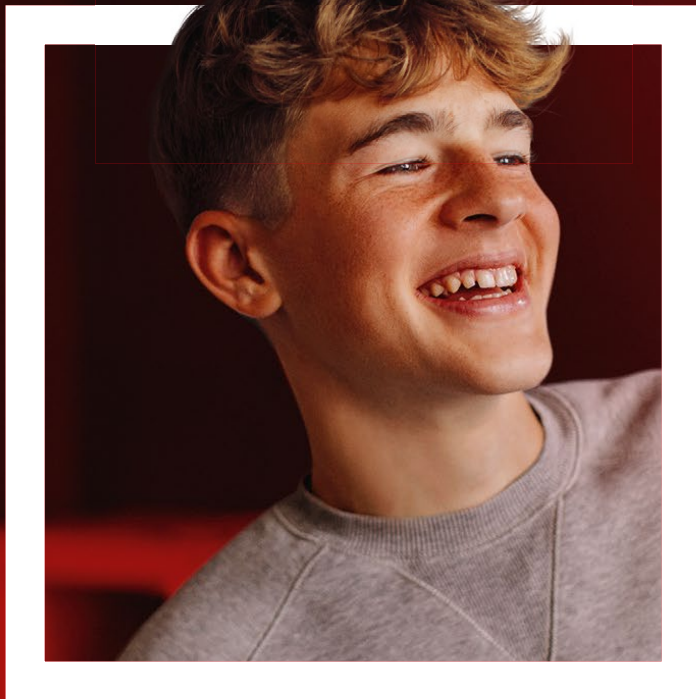

**TOP
GEHALT**

mind. 1.000 €/mtl.
bereits im 1. Jahr

Bewirb dich jetzt unter
[kaufland.de/schueler](https://www.kaufland.de/schueler)



DEINE VORTEILE

- ein modernes Unternehmen mitten im Spreewald – dort, wo andere Urlaub machen
- ein aufgeschlossenes Team
- tarifliche Ausbildungsvergütung im Bereich Hotel- und Gastgewerbe
- 28 Tage Urlaub
- Übernahmechancen
- monatlich 50 Euro „Taschengeld“ in Form eines Warengutscheins
- Mitarbeiterkonditionen in unseren Restaurants, Shops, FitnessPanorama und Hotel
- freie Nutzung der Spreewald Therme

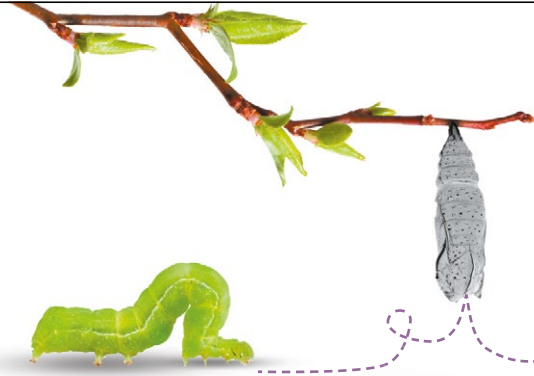

BEI UNS KANNST DU
DICH ENTFALTEN!

Werde Teil unseres Teams und bewirb dich für eine Ausbildung als ...

Hotelfachmann (m/w/d)

Kosmetiker (m/w/d)

Koch* (m/w/d)

Restaurantfachmann* (m/w/d)

***JETZT NEU:**
Als 2-jährige
Ausbildung mit
IHK-Abschluss.



SPREEWALD THERME GmbH | Ringchausee 152 | 03096 Burg (Spreewald)
Infos unter spreewald-thermenhotel.de | spreewald-therme.de



#ANERKANNTER IHK AUSBILDUNGSBETRIEB

ZUKUNFT MIT SICHERHEIT

Wir bilden seit 2016 **erfolgreich** folgende Berufe aus:

- #Fachkraft für Schutz und Sicherheit
- #Kaufmann/-frau für Büromanagement

#10 JAHRE ERFAHRUNG

MACH BEI UNS KARRIERE

Wir suchen Teamzuwachs für die Bereiche:

- #Objektschutz #Sportveranstaltung #Konzerte #Festival

An der Bahn 5
03042 Cottbus

T 0355 - 52 79 66 09
F 0355 - 52 79 66 11

E kontakt@msm-sicherheitsmanagement.de
W www.msm-sicherheitsmanagement.de

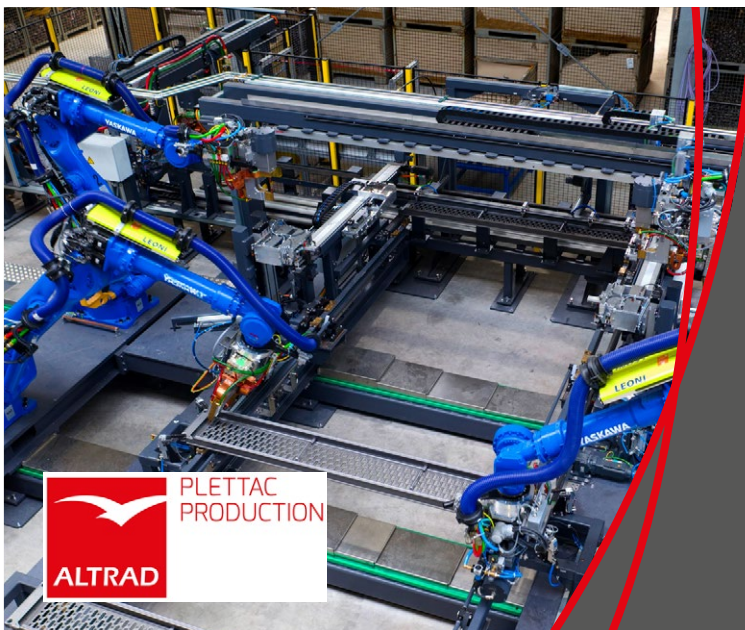

**WIR
SUCHEN
DICH!**

AUSBILDUNG

Konstruktionsmechaniker (m/w/d)
für Stahl- & Metallbau

#ZUKUNFTSGESTALTER



ALTRAD PLETTAC PRODUCTION GMBH
Woschkower Weg 11 - 01983 Großräschen, Germany
Tel.: +49 35753 203-0 - E-Mail: info@plettac-production.de

www.plettac-production.de



Automobilkauffrau/-mann (m/w/d)
Kfz-Mechatroniker/-in (m/w/d)
Fachkraft für Lagerlogistik (m/w/d)

**STARTEN SIE DURCH. MIT EINER
 AUSBILDUNG BEI BMW WERNECKE**

Sie möchten gern im Team arbeiten, sind zielstrebig und zeigen Lern- und Leistungsbereitschaft sowie gewissenhaftes und eigenverantwortliches Arbeiten?
 Dann freuen wir uns Sie kennenzulernen.



Wernecke GmbH
 Richard-Sorge-Str. 30-32 Tel. 03375 5052-0 www.bmw-wernecke.de
 15745 Wildau Fax 03375 5052-102 info@bmw-wernecke.de

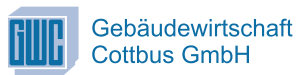

Ausbildung zum Immobilienkaufmann (m/w/d)



Das erwartet euch:

- Besichtigungen durchführen
- Wohnungsabnahmen machen
- Gespräche mit Interessenten führen



Das bieten wir euch:

- im 1. Lehrjahr 1.070 EUR, im 2. 1.180 EUR und im 3. 1.290 EUR
- zusätzlich Urlaubs- und Weihnachtsgeld
- 30 Tage Urlaub
- 37h Vollzeit
- Flexible Arbeitszeiten
- Teamevents, Weihnachtsfeiern, Bowling, Ausflüge

Bewerbt euch einfach online unter: bewerbung@gwc-cottbus.de
 - Voraussetzung sind Fachabi oder Abitur.

Gebäudewirtschaft Cottbus GmbH • Werbener Straße 3 • 03046 Cottbus
 Kai Hanusch • Telefon: 0355 7826 519 • E-Mail: bewerbung@gwc-cottbus.de

Deine Zukunft.
 Deine Sana.



**„ Deine
 Ausbildung im
 Lausitzer
 Aufbruch “**

Ausbildungsträger für:

- Pflegefachleute (m|w|d)
- Anästhesietechnische Assistenz (m|w|d)
- Operationstechnische Assistenz (m|w|d)
- Medizinische Fachangestellte (m|w|d)

Praxispartner für:

- Studium Hebammenwissenschaften
- Studium Therapiewissenschaften
- Medizinstudium MHB



#AberBitteMitSana
sana.de/niederlausitz



**BEBWERBUNGS- UND
REALISIERUNGS-PHASE**

TIPPS FÜR EIN VORSTELLUNGS- GESPRÄCH PER VIDEO

Nicht nur aufgrund der Corona-Pandemie werden Online-Vorstellungsgespräche immer beliebter. Hier gelten in der Regel die gleichen Tipps und Hinweise wie beim Vorstellungsgespräch (siehe Tipps für den perfekten Auftritt, Seite 45).

Übe das Video-Vorstellungsgespräch mit deinen Eltern, Freunden oder gar mit dem Lehrer, der Lehrerin. Diese sollten konstruktiv Kritik üben oder eben Anregungen über

- **Beleuchtung**
- **Kamera**
- **Sprache**
- **Tonqualität**
- **Kleiderordnung**
- **Hintergrund**



Ist alles O.K.? Dann hast du alles richtig gemacht.

Häufige Video-Programme:
Skype, Zoom, Google Hangouts und Microsoft Teams.

Viel Erfolg!

LOGISTIK IST LANGWEILIG? VON WEGEN!

Die TALKE Gruppe ist ein führender Supply Chain-Partner der chemischen und petrochemischen Industrie mit über 4.600 Mitarbeitern weltweit. In Schwarzheide übernimmt TALKE die Produktionsver- und entsorgung für renommierte Chemie- und Halbleiterhersteller. Zudem versenden wir eine Vielzahl von Produkten direkt aus unseren Logistikzentren weltweit.

Starte mit einer Ausbildung bei uns in Schwarzheide als:

- Kauffrau/mann für Spedition und Logistikdienstleistung
- Fachkraft für Lagerlogistik
- Berufskraftfahrer*in

Wir bieten einen hervorragenden Start ins Berufsleben und jede Menge Spaß mit tollen Kolleg*innen!

KONTAKT: silke.schroeder@talke.com • T 01735610248 • Infos unter: www.karriere.talke.com.de/ausbildung



Der Start in Deine erfolgreiche Zukunft !

Egal ob theoretisch oder praktisch veranlagt,
wir haben den passenden Beruf
für Dich !

Bewirb dich jetzt als:

- Kaufmann/-frau im Groß- und Außenhandelsmanagement
- Fachkraft für Lagerlogistik

und werde Teil unseres Teams in Kolkwitz.

Deine Bewertung schickst du an:

Plaschna & Co. GmbH & Co. KG z. Hd. Frau König
Gewerbeparkstr. 22
03099 Kolkwitz
Telefon: +49 (355) 78069-105
Email: p.koenig@plaschna.de



Wir wollen Euch Für eine runde Sache

HEAVY-METAL mit Präzision

ORTRANDER® EISENHÜTTE

GIESSEN Guss um Guss

ist **Genial**

YOLO JOB = FAME

HEISS seit **1887**

Bewirb dich JETZT!



ORTRANDER® EISENHÜTTE

Guss um Guss

BEGINNE JETZT DEINE AUSBILDUNG:

- Gießereimechaniker (m/w/d) der Fachrichtung Maschinenformguss
- Technischer Modellbauer (m/w/d) der Fachrichtung Gießerei
- Elektroniker (m/w/d) für Betriebstechnik
- Mechatroniker (m/w/d)
- Fachkraft für Metalltechnik (m/w/d) der Fachrichtung Montagetechnik
- Zerspanungsmechaniker (m/w/d) CNC-Frästechnik

www.ortrander.de **BEWERBUNG@ORTRANDER.DE**

AUSBILDUNG UND STUDIUM.

Bei uns geht's zusammen!

Jetzt bewerben!



ArcelorMittal





eisenhuettenstadt.arcelormittal.com

NAME DER FIRMA _____

AUSBILDUNGSBERUF: _____

BEWERBUNG ABGESCHICKT AM: _____

ZUM VORSTELLUNGSGESPRÄCH EINGELADEN AM: _____

ZUSAGE

ABSAGE

BEMERKUNGEN:



**Deine Karriere
in unserem Team!**

**Sparkasse
Elbe-Elster**
In der Region. Für die Region.

EIGENES IPAD
Dein persönliches iPad.

ERHOLUNG
32 Tage Urlaub pro Jahr.

FAHRTKOSTEN
135,00 € Zuschuss

TARIFLICHE VERGÜTUNG
1. Lehrjahr:
1118,20 € brutto

ABSICHERUNG FÜR SPÄTER
40 Euro Vermögenswirksame Leistungen pro Monat.

ZERTIFIZIERTE AUSBILDUNGSQUALITÄT
Höchster Standard für deine Zukunft.

Jetzt bewerben!

WEITERE INFOS FINDEST DU HIER:
WWW.SPK-ELBE-ELSTER.DE/AUSBILDUNG



Hier bewegt sich was.

Du möchtest in Deiner Region etwas bewegen und suchst spannende Aufgaben mit viel Abwechslung? Komm in unser Team!

**BEWIRB DICH
JETZT!**
Bewerbungsfrist
31. Oktober 2023

Zum 1. September 2024 bieten wir folgende Ausbildungs- und Studienplätze an:

- Ausbildung Verwaltungsfachangestellte/r
- Studium „Öffentliche Verwaltung Brandenburg“ (LL.B.)
- Studium „Vermessung und Geoinformatik“ (B.Eng.)
- Studium „Verwaltungsinformatik“ (B.Sc.)
- Studium „Bauingenieurwesen“ (B.Sc.)
- Studium „Soziale Arbeit“ (B.A.)



[oberspreewaldlausitz](https://www.facebook.com/oberspreewaldlausitz)
 [oberspreewald_lausitz](https://www.instagram.com/oberspreewald_lausitz)

[Landkreis Oberspreewald-Lausitz](https://www.landkreis-oberspreewald-lausitz.de)

Bewirb Dich jetzt per Mail an
personalamt@osl-online.de

Infos unter www.osl-online.de/karriere



**DEINE ZUKUNFT
BEI DER STADT
GUBEN**

**Du bist auf der Suche nach neuen Herausforderungen?
Bewirb dich jetzt bei der Stadt Guben um eine Ausbildung als
Verwaltungsfachangestellte*r/Fachangestellte*r für Medien-
und Informationsdienste oder um ein duales Studium im
Studiengang Public Management.**
<https://www.guben.de/de/aktuell/karriere>



SIND DEINE BEWERBUNGEN ERFOLGREICH?



NAME DER FIRMA _____

AUSBILDUNGSBERUF:

BEWERBUNG ABGESCHICKT AM:

ZUM VORSTELLUNGSGESPRÄCH EINGELADEN AM:

ZUSAGE **ABSAGE**

BEMERKUNGEN:

NAME DER FIRMA _____

AUSBILDUNGSBERUF:

BEWERBUNG ABGESCHICKT AM:

ZUM VORSTELLUNGSGESPRÄCH EINGELADEN AM:

ZUSAGE **ABSAGE**

BEMERKUNGEN:

HERAUSGEBER:
hopp infomedia verlag gmbh
in Zusammenarbeit mit

 **Bundesagentur für Arbeit**
Agentur für Arbeit Cottbus

Agentur für Arbeit Cottbus
Bahnhofstraße 10 · 03046 Cottbus
E-Mail: Cottbus.PresseMarketing@arbeitsagentur.de
www.arbeitsagentur.de

REDAKTION:
Werner Six, Dipl.-Ing. (FH)

GESTALTUNG:
hopp infomedia verlag gmbh

TITELBILD:
industrieblick - stock.adobe.com

VERLAG:



hopp infomedia
verlag gmbh
Sterzinger Str. 12
86165 Augsburg
info@hopp-infomedia.de



Copyright by hopp infomedia verlag gmbh
Nachdruck – auch auszugsweise – nicht gestattet.
Für Lehrzwecke sind Kopien mit Quellenangabe gestattet.



WIR SUCHEN DICH!

Heizung ■ Sanitär ■ Lüftung ■ Klima
■ Tischler ■ Metallbau



Ausbildungsplätze:

- **Anlagenmechaniker** (w/m/d) für Sanitär-, Heizungs- und Klimatechnik
- **Fachinformatiker** (w/m/d) für Systemintegration
- **Kaufmann/-frau** (w/m/d) für Dialogmarketing und Büromanagement

WVG Wärmeversorgungsgesellschaft mbH
Walther-Rathenau-Str. 36
03044 Cottbus
www.wvg-cottbus.de

Tel.: 0355 / 87 63 103
Mail: info@wvg-cottbus.de

FRÄNKISCHE

JOIN THE
YELLOW
FAMILY!



KAUFMÄNNISCHE
AUSBILDUNG



TECHNISCHE
AUSBILDUNG



DUALES
STUDIUM

Bewirb dich online unter
fraenkische.com/karriere



Werde Azubi (m/w/d) als **Maschinen- und Anlagenführer**,
Kunststoff- und Kautschuktechnologe oder **Fachkraft für Lagerlogistik**
im Zweigwerk Schwarzheide ab September 2024.



DEIN START MIT SICHERER ZUKUNFT
BÄR & OLLENROTH
BAU MIT UNS AN DER WELT VON MORGEN



DEINE AUSBILDUNG ALS
**KAUFFRAU/-MANN
FÜR GROSZ- UND
AUßENHANDELS-
MANAGEMENT** (w/m/d)



DEINE AUSBILDUNG ALS
**KAUFFRAU/-MANN
IM EINZELHANDEL**
(w/m/d)



DEINE AUSBILDUNG ALS
**FACHKRAFT FÜR
LAGERLOGISTIK** (w/m/d)



DEINE AUSBILDUNG ALS
**BERUFSKRAFT-
FAHRER/IN** (w/m/d)



**FACHGROSZHANDEL FÜR
HAUSTECHNIK**
AUSBILDUNG.BO@GC-GRUPPE.DE



Gestalte die Arbeitswelt von morgen.
Deine Ausbildung bei REISS.

- **Industriemechaniker** (m/w/d)
- **Fachkraft für Lagerlogistik** (m/w/d)
- **Fachinformatiker für Systemintegration** (m/w/d)
- **Duales Studium Maschinenbau oder Wirtschaftsingenieurwesen mit integrierter Ausbildung zum Industriemechaniker** (m/w/d)
- **Industriekauffrau/-mann** (m/w/d)
- **Auslandspraktikum**

Wir bieten individuelle Entwicklungsmöglichkeiten und ein modernes Arbeitsumfeld mit Freiraum für Kreativität.

Schicke uns deine Bewerbung per Mail an bewerbung@reiss-bueromoebel.de oder per Post an REISS Büromöbel GmbH, Südring 6, 04924 Bad Liebenwerda

www.reiss-bueromoebel.de





*„Ich weiß, dass ich
bei Problemen immer
auf ihre Unterstützung
zählen kann.“*

“

KEINE ANGST VOR HÄNGERN IN DER AUSBILDUNG!

VerA unterstützt bei

- Problemen in der Berufsschule
- Konflikten im Ausbildungsbetrieb
- fehlender Lernmotivation
- der Suche nach zusätzlichen
Unterstützungsangeboten

**VerA stellt dir eine Ausbildungsbegleitung
zur Seite – sie unterstützt dich kostenlos!**

Kontakt:

Regionalkoordinatorin für die Region Cottbus

Martina Schaar
cottbus@vera.ses-bonn.de
Tel.: 0151 - 11 61 20 30

Hier kannst du dich auch online informieren:
www.vera.ses-bonn.de

MACH, WAS WIRKLICH ZÄHLT.

ZIVILE AUSBILDUNG BEI DER BUNDESWEHR

- AUSBILDUNG ZUR/ZUM ELEKTRONIKERIN/ELEKTRONIKER (M/W/D) FÜR GERÄTE UND SYSTEME
- AUSBILDUNG ZUR/ZUM FLUGGERÄTMECHANIKERIN/FLUGGERÄTMECHANIKER (M/W/D)

Einsatz zeigen. Weiterkommen. Sie arbeiten nicht für irgendeinen Betrieb, sondern lernen für Ihre Zukunft. In einer modernen Lern- und Ausbildungsumgebung werden Sie von erfahrenem Fachpersonal ausgebildet. Später können Sie Ihren Meister bzw. Fachwirt machen oder bei uns – dem Arbeitgeber Bundeswehr – eine zivile oder militärische Karriere starten.

WAS FÜR SIE ZÄHLT.

- Sie absolvieren Ihre Ausbildung bei einem anerkannten Arbeitgeber in sicheren wirtschaftlichen Verhältnissen.
- Sie werden von kompetenten Ausbilderinnen und Ausbildern begleitet, die für Ihren optimalen Berufsstart sorgen.
- Sie schließen Ihre Ausbildung mit einer Abschlussprüfung vor der Industrie- und Handelskammer (IHK) ab.
- Ihr monatliches Ausbildungsentgelt erhöht sich über alle dreieinhalb Ausbildungsjahre. Im ersten Jahr beträgt es ca. 1.068 Euro und steigt auf ca. 1.227 Euro brutto im vierten Jahr.

WAS FÜR UNS ZÄHLT.

- Sie haben einen mindestens befriedigenden Hauptschulabschluss.
- Sie haben gute Leistungen in den Fächern Deutsch, Mathematik und Physik.
- Sie sind handwerklich geschickt.
- Sie verfügen über technisches Verständnis.
- Sie arbeiten gerne im Team.
- Sie bewerben sich rechtzeitig bis zum **30. September 2023** für eine Einstellung im September 2024.

Weitere Informationen erhalten Sie auf bewerbung.bundeswehr-karriere.de. Dort ist der Upload Ihrer Bewerbungsunterlagen möglich.

- Elektronikerin/Elektroniker (m/w/d) für Geräte und Systeme (Job-ID: B7506718Y-2022-00008858-E)
- Fluggerätmechanikerin/Fluggerätmechaniker (m/w/d) (Job-ID: B7506718Y-2022-00008857-E)

Bei Fragen wenden Sie sich bitte an das:

Bundeswehr-Dienstleistungszentrum Doberlug-Kirchhain

Torgauer Straße
03253 Doberlug-Kirchhain

Telefon: 0353 2252-2335 (Herr Baumgärtel)

E-Mail: BwDLZDoberlug-KirchhainPersonalangelegenheiten@bundeswehr.org

Schwerbehinderte Menschen werden bei gleicher fachlicher Qualifikation und Eignung bevorzugt eingestellt. Bewerbungen von Frauen sind ausdrücklich erwünscht und von besonderem Interesse. Zudem unterstützt die Bundeswehr die Ziele des Nationalen Integrationsplans und begrüßt Bewerbungen von Menschen mit Migrationshintergrund.

Jetzt informieren: bundeswehrkarriere.de

oder 0800 9800880 (bundesweit kostenfrei)



BUNDESWEHR



Wenn du handwerklich etwas bewegen willst, stehen dir gerade alle Wege offen. Bei EEW Energy from Waste in Großbräschen kannst du hier vor Ort helfen, natürliche Ressourcen zu schonen, wertvolle Rohstoffe im Kreislauf zu behalten und unser Klima zu schützen. An insgesamt 17 Standorten betreibt die EEW Energy from Waste moderne und effiziente Kraftwerke zur thermischen Abfallverwertung. In unserem Kraftwerk in Großbräschen lernst du das Handwerk in einem familiären Team. Du hast beste Chancen, nach deiner Ausbildung in einem gut bezahlten Job übernommen zu werden – und dich vielseitig weiterzuentwickeln.

Die EEW Energy from Waste Großbräschen GmbH sucht dich für den Standort Großbräschen zum nächstmöglichen Termin als:

**Auszubildender
zum Mechatroniker (m/w/d)**

**Auszubildender
zum Elektroniker (m/w/d)
für Betriebstechnik**

Nähere Informationen auf unserer Homepage:
www.eew-energyfromwaste.com

